

# 創業60周年記念

## 大山日ノ丸証券 キャラバンセミナー

「2017年後半の経済・市況見通し」

7月1日(土)

用瀬会場 用瀬町民会館 中会議室 講師:営業部長代理  
10:00~11:30 鳥取市用瀬町別府 34-7 (0858-87-2288) 佐々木 雅彦

若桜会場 若桜町商工会館 研修室 講師:営業次長  
10:00~11:30 八頭郡若桜町若桜 320 (0858-82-1811) 橋本 太

岩美会場 岩美中央公民館 第2研修室 講師:営業部長  
10:00~11:30 岩美郡岩美町浦富 1038-6 (0857-72-0510) 稲垣 広介

7月7日(金)

鳥取会場 とりぎん文化会館 第4会議室 講師:営業本部長  
18:00~19:30 鳥取市尚徳町 101-5 (0857-21-8700) 矢部 典裕

7月8日(土)

鳥取会場 とりぎん文化会館 第1会議室 講師:営業本部長  
10:00~11:30 鳥取市尚徳町 101-5 (0857-21-8700) 矢部 典裕

浜坂会場 新温泉町商工会館 青年部研修室 講師:営業部長  
10:00~11:30 美方郡新温泉町浜坂 2143-10 (0796-82-1152) 稲垣 広介

浜村会場 気高町コミュニティセンター 視聴覚室 講師:営業次長  
(気高町中央公民館)  
10:00~11:30 鳥取市気高町浜村 11-1 (0857-82-1411) 橋本 太

<開場は30分前です> <入場無料※当日満席の場合はご入場をお断りさせていただく事があります>

本案内に記載のセミナーでは、セミナーでご紹介する商品等の勧誘を行う事があります。商品等へのご投資には、各商品等に所定の手数料等(株式取引の場合は約定代金に対して最大1.188%(227,273円以下の場合には2,700円)の委託手数料、投資信託の場合は銘柄ごとに設定された販売手数料及び信託報酬等の諸経費、等)をご負担いただきます。また、各商品等には価格の変動等による損失を生じるおそれがあります。商品ごとに手数料等及びリスクは異なりますので、当該商品等の契約締結前交付書面や目論見書(目論見書補完書面を含みます)等、お客様向け資料をよくお読み下さい。

だいせんひのまる

 大山日ノ丸証券

商号等:大山日ノ丸証券株式会社  
金融商品取引業者  
中国財務局長(金商)第5号  
加入協会:日本証券業協会

—お問い合わせ—

本店 TEL 0857-21-1111  
倉吉支店 TEL 0858-47-1111  
米子支店 TEL 0859-24-1111  
豊岡支店 TEL 0796-22-1111  
倉敷支店 TEL 086-425-1111

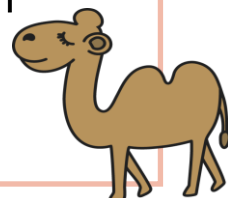

7/1 用瀬会場 用瀬町民会館  
鳥取市用瀬町別府 34-7



7/1 若桜会場 若桜町商工会館  
八頭郡若桜町若桜 320



7/1 岩美会場 岩美中央公民館  
岩美郡岩美町浦富 1038-6



7/7・7/8 鳥取会場 とりぎん文化会館  
鳥取市尚徳町 101-5



7/8 浜坂会場 新温泉町商工会館  
美方郡新温泉町浜坂 2143-10



7/8 浜村会場 気高町コミュニティセンター  
気高町浜村 11-1

