

投資情報 ウィークリー

2023/01/30



大山日ノ丸証券株式会社

金融商品取引業者 中国財務局長（金商）第5号 加入協会 日本証券業協会

本レポート末尾の「投資にあたっての注意事項」をお読み下さい。

投資情報ウィークリー

2023年1月30日号
調査情報部

相場見通し

■先週の日本株、ドル円

先週の日本株は上昇。米欧の PMI や米 GDP など、発表された経済指標が想定以上に悪くなく、また来週の FOMC において FRB は利上げペースを減速させるとの見方がコンセンサスとなり、米国景気はリセッションを回避できるのではという期待が高まり、日米の主要株価指数は軒並み上昇。日経平均が 3.05%、TOPIX が 2.67%、ナスダック総合が 3.34%、S&P500 が 2.21%、SOX 指数が 6.15%の上昇率となった（26日まで）。ドル円は 130 円を挟んで揉みあい商状。米国金利低下や日銀の金融政策変更に対する思惑による円買い要因と、日米の金利差や日本の巨額貿易赤字などの円安要因などが交錯した。

■ソフトランディングシナリオ続くが

22年10～12月の米実質 GDP（速報値）は、前期比年率 2.9%増と市場予想を上回る伸びだった。ただ、在庫、純輸出、政府支出などブレが大きい指標を除くと、見かけよりも景気減速が進んでいる印象。設備投資や住宅が失速した他、個人消費は 2.1%増と市場予想を下回るなど、利上げの影響を大きく受けているように感じる。尤も、今週は FOMC（31～2月1日）を控える。足元の減速は、この FOMC での利上げ幅減速（0.25%へ）の確信だけでなく、カナダ中銀のような利上げ停止に向けた議論開始への期待感を高め、年初からの米景気のソフトランディングシナリオが続く可能性があるだろう。一方でリスクオンによる株高、資産高が続くと高インフレに繋がりがねず、今回はパウエル議長が市場の楽観論に対して釘を打ち込むリスクに注意したい（悲観的には考えないが・・・）。なお、右図は S&P500 の日足と 200 日移動平均線（MA）の推移。昨年来、200 日 MA を一時的には上回るものの、未だ下向きの 200 日 MA に跳ね返されてきた株価。ただ、先週には下降トレンドラインをブレイクし、今週にはフシとみられる 4100pt を上抜けるかに注目。

S&P500（日足）



Quickデータより証券ジャパン調査情報部が作成

■今週の相場見通し

先週、日本電産は利益見通しを大幅下方修正し、マイクロソフトは「Azure」の減速見通しを、インテルは PC 等向けなど厳しい業績見通しを公表したが、グローバル景気悪化（今週は IMF 世界経済見通し、米 1 月 ISM 製造業景況指数、1 月米雇用統計、中国 1 月 PMI などが発表予定）による企業業績への影響を見極めるべく、日米ともに決算発表が最大の注目材料。ただ、中国経済は 1～3 月期をボトムに回復が期待される他、日本を含めたアジア景気堅調、大幅な利上げを継続しそうな欧州景気も想定以上に底堅く推移しそうなことから、マーケットの決算発表への反応は概ねポジティブとなると想定する。また、1 月の東京都区部コア CPI の高い伸び（4.3%増 ※一時的要因が大きい）、日銀総裁、副総裁人事案への思惑などによる日銀の政策変更期待が高まりやすく、ドル円、金利、株価、中でも銀行株の値動きが大きくなる可能性に一応備えたい。（増田 克実）

主な決算発表予定日①（参考銘柄ではありません）

| 発表日 | 銘柄 | 3Q予想 営業利益 (QC) | 3Q前期 営業利益 | 3Q予想 当期利益 (QC) | 3Q前期 当期利益 | 通期予想 営業利益 (会社) | 通期予想 営業利益 (QC) | 通期予想 当期利益 (会社) | 通期予想 当期利益 (QC) |
|------|-------------|----------------------|--------------|----------------------|--------------|----------------------|----------------------|----------------------|----------------------|
| 1/30 | 1878 大東建 | 28,171 | 27,031 | 19,312 | 19,459 | 100,000 | 103,000 | 70,000 | 72,157 |
| 1/30 | 2002 日清粉G | 11,716 | 10,582 | 11,295 | 8,243 | 33,000 | 33,320 | -18,500 | -18,100 |
| 1/30 | 3635 コーテクHD | 7,033 | 10,704 | 6,900 | 10,151 | 32,500 | 38,314 | 31,500 | 33,033 |
| 1/30 | 4204 積水化 | 24,600 | 21,933 | 19,969 | 16,648 | 100,000 | 99,333 | 73,000 | 75,600 |
| 1/30 | 4307 野村総研 | 29,792 | 27,459 | 20,748 | 17,801 | 115,000 | 115,636 | 77,000 | 78,071 |
| 1/30 | 4507 塩野義 | 48,600 | 17,758 | 42,100 | 17,869 | 120,000 | 137,487 | 142,000 | 153,166 |
| 1/30 | 4661 OLC | 33,501 | 17,763 | 23,268 | 13,039 | 80,088 | 88,532 | 55,917 | 61,902 |
| 1/30 | 5334 特殊陶 | 26,247 | 20,847 | 16,158 | 17,014 | 112,200 | 104,037 | 85,000 | 78,560 |
| 1/30 | 6645 オムロン | 25,757 | 21,131 | 17,685 | 12,284 | 95,000 | 91,470 | 64,500 | 64,278 |
| 1/30 | 6701 NEC | 34,773 | 24,057 | 19,937 | 11,591 | 185,000 | 148,500 | 115,000 | 92,259 |
| 1/30 | 6923 スタンレー | 10,629 | 8,426 | 8,752 | 5,484 | 34,500 | 36,879 | 25,600 | 28,259 |
| 1/30 | 7259 アイシン | 58,680 | 53,960 | 40,280 | 37,546 | 190,000 | 185,855 | 135,000 | 135,357 |
| 1/30 | 8316 三井住友FG | | | 123,000 | 168,727 | | | 770,000 | 781,679 |
| 1/30 | 8601 大和 | 17,201 | 36,050 | 13,102 | 26,699 | | 63,881 | | 66,596 |
| 1/30 | 9022 JR東海 | 127,269 | 71,276 | 74,326 | 32,129 | 279,000 | 341,902 | 141,000 | 184,849 |
| 1/30 | 9502 中部電 | -54,600 | -55,865 | -58,200 | -55,767 | | -45,200 | -130,000 | -135,760 |
| 1/30 | 9697 カプコン | 12,440 | 6,172 | 9,967 | 4,489 | 50,000 | 51,135 | 36,500 | 37,083 |
| 1/31 | 1803 清水建 | 16,374 | 14,152 | 12,110 | 12,884 | 71,500 | 70,571 | 51,500 | 53,814 |
| 1/31 | 2282 日ハム | | | 10,079 | 17,143 | 28,000 | | 26,000 | 25,788 |
| 1/31 | 2802 味の素 | 43,106 | 40,111 | 28,789 | 27,387 | | 131,367 | 83,000 | 84,639 |
| 1/31 | 2875 東洋水 | 12,846 | 10,026 | 9,240 | 7,378 | 41,000 | 39,775 | 31,000 | 29,863 |
| 1/31 | 3092 ZOZO | 16,598 | 14,988 | 12,653 | 10,112 | 51,500 | 55,099 | 35,900 | 38,603 |
| 1/31 | 4506 住友ファーマ | -600 | 10,656 | | 9,909 | -30,000 | 7,267 | -15,000 | 12,200 |
| 1/31 | 4528 小野薬 | 44,700 | 23,996 | 35,700 | 18,330 | 149,000 | 162,726 | 114,000 | 124,620 |
| 1/31 | 4568 第一三共 | 46,200 | 39,030 | 39,984 | 31,853 | 130,000 | 134,763 | 100,000 | 102,804 |
| 1/31 | 5332 TOTO | 17,972 | 16,413 | 11,932 | 12,484 | 54,000 | 54,767 | 42,000 | 42,876 |
| 1/31 | 5333 ガイシ | 19,462 | 18,618 | | 14,409 | 78,000 | 80,740 | 61,000 | 62,150 |
| 1/31 | 5831 しずおかFG | | | 11,750 | | | | 54,000 | 53,749 |
| 1/31 | 5938 LIXIL | 17,644 | 22,792 | 14,059 | 15,794 | 39,000 | 39,956 | 25,000 | 25,582 |
| 1/31 | 6301 コマツ | 121,120 | 87,479 | 83,033 | 62,361 | 440,000 | 445,702 | 298,000 | 307,913 |
| 1/31 | 6586 マキタ | 9,598 | 21,073 | 7,533 | 13,535 | 40,000 | 43,826 | 22,000 | 27,464 |
| 1/31 | 6702 富士通 | 83,066 | 65,185 | 62,095 | 71,344 | 400,000 | 365,113 | 280,000 | 261,871 |
| 1/31 | 6724 エプソン | 30,767 | 30,344 | 20,460 | 25,016 | 108,000 | 107,733 | 82,000 | 81,475 |
| 1/31 | 6762 TDK | 59,647 | 59,202 | 45,554 | 49,078 | 200,000 | 207,124 | 147,000 | 152,198 |
| 1/31 | 6857 アドテスト | 41,390 | 33,566 | 31,214 | 25,647 | 170,000 | 169,768 | 130,000 | 131,339 |
| 1/31 | 6967 新光電工 | 21,865 | 22,429 | 16,188 | 16,147 | 93,000 | 89,137 | 67,000 | 63,787 |
| 1/31 | 7735 スクリン | 17,880 | 16,085 | 12,660 | 12,013 | 74,500 | 74,718 | 50,000 | 52,918 |
| 1/31 | 7741 HOYA | | | 38,568 | 40,861 | | | | 173,012 |
| 1/31 | 8308 りそなHD | | | 33,333 | 45,712 | | | 150,000 | 155,118 |
| 1/31 | 8309 三井住友トラ | | | 44,661 | 30,838 | | | 190,000 | 194,788 |

単位:百万円、空欄はデータなし、QC(QUICKコンセンサス)、QCなど予想は1月18日現在、予定は変わることがあります
 QUICKより証券ジャパン調査情報部作成

主な決算発表予定日②（参考銘柄ではありません）

| 発表日 | 銘柄 | 3Q予想 営業利益 (QC) | 3Q前期 営業利益 | 3Q予想 当期利益 (QC) | 3Q前期 当期利益 | 通期予想 営業利益 (会社) | 通期予想 営業利益 (QC) | 通期予想 当期利益 (会社) | 通期予想 当期利益 (QC) |
|------|-------------|----------------------|--------------|----------------------|--------------|----------------------|----------------------|----------------------|----------------------|
| 1/31 | 8354 ふくおかFG | | | 13,513 | 16,227 | | | 57,000 | 55,286 |
| 1/31 | 8369 京都銀 | | | 10,100 | 10,096 | | | 24,000 | 26,050 |
| 1/31 | 9020 JR東日本 | 75,058 | 73,356 | 38,647 | 61,458 | 153,000 | 158,234 | 60,000 | 74,512 |
| 1/31 | 9021 JR西日本 | 28,751 | 6,636 | 28,292 | 14,613 | 30,000 | 59,178 | 58,500 | 63,931 |
| 1/31 | 9044 南海電 | 5,160 | 6,065 | | 3,587 | 17,000 | 19,622 | 10,100 | 11,254 |
| 1/31 | 9104 商船三井 | 24,500 | 22,020 | 162,100 | 212,339 | 86,000 | 98,200 | 790,000 | 770,044 |
| 1/31 | 9503 関西電 | -56,861 | -22,800 | -38,039 | -19,599 | -250,000 | -221,200 | -145,000 | -128,833 |
| 1/31 | 9506 東北電 | -42,567 | -25,720 | -40,233 | -31,786 | -180,000 | -177,200 | -180,000 | -175,740 |
| 1/31 | 9513 Jパワー | 30,750 | 29,093 | 18,375 | 22,209 | 162,000 | 153,800 | 108,000 | 100,625 |
| 1/31 | 9531 東ガス | 35,000 | -1,997 | 10,900 | 6,464 | 150,000 | 171,450 | 118,000 | 130,117 |
| 1/31 | 9532 大ガス | 24,533 | 2,686 | 21,333 | 8,883 | 43,000 | 46,520 | 29,000 | 33,480 |
| 1/31 | 9719 SCSK | 14,092 | 12,184 | 10,137 | 8,473 | 54,000 | 52,527 | 38,000 | 37,437 |
| 2/1 | 2412 ベネ・ワン | 2,642 | 2,648 | 1,700 | 1,837 | 10,800 | 10,588 | 7,170 | 7,271 |
| 2/1 | 4005 住友化 | 28,920 | 53,651 | 17,433 | 44,779 | 115,000 | 106,671 | 105,000 | 104,339 |
| 2/1 | 4739 CTC | 12,880 | 15,267 | 9,074 | 10,606 | 55,500 | 53,453 | 38,000 | 37,068 |
| 2/1 | 6471 日精工 | 12,413 | 5,102 | 9,450 | 4,295 | 44,000 | 42,629 | 27,000 | 27,183 |
| 2/1 | 6501 日立 | 174,000 | 174,405 | 171,075 | 128,341 | 753,000 | 754,246 | 600,000 | 615,854 |
| 2/1 | 6806 ヒロセ電 | 13,179 | 11,226 | 9,288 | 8,990 | 50,000 | 51,170 | 36,000 | 37,759 |
| 2/1 | 6861 キーエンス | 127,303 | 104,998 | 91,717 | 76,621 | | 490,002 | | 358,582 |
| 2/1 | 6971 京セラ | 45,552 | 42,779 | 49,572 | 46,614 | 174,000 | 165,259 | 154,000 | 155,417 |
| 2/1 | 7459 メディバル | 14,079 | 12,753 | 11,017 | 10,307 | 46,500 | 48,967 | 33,500 | 34,767 |
| 2/1 | 8056 ビプロシー | 6,815 | 5,834 | 4,594 | 4,268 | 29,000 | 29,978 | 20,000 | 21,226 |
| 2/1 | 8604 野村 | | 80,100 | 45,753 | 60,333 | | | | 123,879 |
| 2/1 | 9042 阪急阪神 | 20,800 | 17,174 | | 12,970 | 70,000 | 78,900 | 40,000 | 47,667 |
| 2/2 | 2371 カカクコム | 6,672 | 5,661 | 4,782 | 4,674 | 25,900 | 24,313 | 17,600 | 17,062 |
| 2/2 | 2768 双日 | | | 22,725 | 22,574 | | | 110,000 | 113,286 |
| 2/2 | 4062 イビデン | 19,300 | 19,411 | 12,383 | 15,188 | 73,000 | 75,700 | 48,000 | 51,990 |
| 2/2 | 4091 日本酸素HD | 29,000 | 26,457 | 18,900 | 15,845 | 113,000 | 110,918 | 68,000 | 69,552 |
| 2/2 | 4502 武田 | 173,200 | 116,484 | 109,869 | 57,769 | 530,000 | 537,952 | 307,000 | 317,595 |
| 2/2 | 4689 ZHD | 122,243 | 61,046 | 82,716 | 12,595 | | 267,097 | | 172,748 |
| 2/2 | 5802 住友電 | 45,665 | 30,372 | 37,566 | 19,233 | 160,000 | 159,314 | 100,000 | 101,704 |
| 2/2 | 6370 栗田工 | 10,818 | 10,790 | | 6,326 | 38,000 | 38,580 | 27,600 | 26,250 |
| 2/2 | 6503 三菱電 | 71,900 | 52,359 | 54,327 | 43,629 | 270,000 | 265,458 | 215,000 | 214,846 |
| 2/2 | 6752 パナHD | 97,005 | 72,949 | 67,551 | 42,591 | 320,000 | 337,302 | 235,000 | 241,271 |
| 2/2 | 6758 ソニーG | 384,407 | 465,183 | 282,629 | 346,161 | 1,160,000 | 1,181,997 | 840,000 | 866,834 |
| 2/2 | 6952 カシオ | 8,276 | 8,009 | 6,269 | 6,017 | 24,000 | 24,978 | 17,500 | 18,222 |
| 2/2 | 6963 ローム | 24,585 | 21,688 | 19,519 | 17,615 | 90,000 | 92,053 | 80,000 | 80,031 |
| 2/2 | 6981 村田製 | 100,732 | 113,919 | 74,994 | 82,646 | 380,000 | 379,104 | 297,000 | 294,081 |
| 2/2 | 7211 三菱自 | 52,286 | 30,758 | 34,372 | 23,067 | 170,000 | 181,046 | 140,000 | 147,008 |
| 2/2 | 8306 三菱UFJ | | | 218,056 | 288,965 | | | 1,000,000 | 1,031,000 |

単位:百万円、空欄はデータなし、QC(QUICKコンセンサス)、QCなど予想は1月18日現在、予定は変わることがあります
 QUICKより証券ジャパン調査情報部作成

主な決算発表予定日③ (参考銘柄ではありません)

| 発表日 | 銘柄 | 3Q予想 営業利益 (QC) | 3Q前期 営業利益 | 3Q予想 当期利益 (QC) | 3Q前期 当期利益 | 通期予想 営業利益 (会社) | 通期予想 営業利益 (QC) | 通期予想 当期利益 (会社) | 通期予想 当期利益 (QC) |
|-----|-------------|----------------------|--------------|----------------------|--------------|----------------------|----------------------|----------------------|----------------------|
| 2/2 | 8411 みずほFG | | | 120,232 | 92,999 | | | 540,000 | 552,409 |
| 2/2 | 9201 JAL | 38,300 | -31,842 | 32,803 | -23,346 | | 62,388 | 45,000 | 45,355 |
| 2/2 | 9202 ANAHD | 38,311 | 190 | 23,953 | -4,001 | 65,000 | 78,010 | 40,000 | 47,015 |
| 2/2 | 9433 KDDI | 298,612 | 301,496 | 195,334 | 192,752 | 1,100,000 | 1,095,909 | 688,000 | 692,024 |
| 2/2 | 9468 カドカワ | 4,081 | 2,871 | 2,427 | 2,454 | 17,800 | 20,815 | 12,450 | 15,358 |
| 2/2 | 9766 コナミG | 22,291 | 21,201 | 16,359 | 14,823 | 76,500 | 69,724 | 55,000 | 50,534 |
| 2/3 | 2413 エムスリー | 22,794 | 22,686 | 12,800 | 15,381 | | 78,619 | | 53,094 |
| 2/3 | 2801 キッコマン | 16,879 | 16,098 | 11,239 | 11,987 | 52,800 | 56,298 | 40,700 | 41,982 |
| 2/3 | 3099 三越伊勢丹 | 13,286 | 10,765 | 10,900 | 9,059 | 24,000 | 26,137 | 24,000 | 24,346 |
| 2/3 | 3116 トヨタ紡織 | 14,233 | 18,203 | 9,467 | 10,345 | 43,000 | 46,050 | 25,000 | 25,283 |
| 2/3 | 3626 TIS | 15,212 | 14,392 | 10,224 | 13,893 | 59,000 | 60,050 | 39,800 | 40,149 |
| 2/3 | 3861 王子HD | 32,000 | 31,602 | 20,100 | 21,063 | 105,000 | 108,480 | 70,000 | 78,138 |
| 2/3 | 4042 東ソー | 15,454 | 41,562 | 8,867 | 31,389 | 83,000 | 82,435 | 66,000 | 64,460 |
| 2/3 | 4183 三井化学 | 33,440 | 39,476 | 22,133 | 24,076 | 156,000 | 155,236 | 105,000 | 104,282 |
| 2/3 | 6201 豊田織 | 48,504 | 41,925 | 63,344 | 59,398 | 170,000 | 185,561 | 185,000 | 199,933 |
| 2/3 | 6473 ジェイテクト | 8,800 | 7,983 | 11,850 | 3,362 | | 54,550 | 25,000 | 34,960 |
| 2/3 | 6479 ミネベア | 34,860 | 25,832 | 25,013 | 18,395 | 115,000 | 111,107 | 85,000 | 84,422 |
| 2/3 | 6902 テンソー | 130,631 | 96,955 | 106,462 | 80,638 | 480,000 | 476,280 | 378,000 | 368,233 |
| 2/3 | 7164 全国保証 | 8,672 | 7,784 | 6,010 | 5,607 | 41,300 | 41,830 | 29,450 | 29,592 |
| 2/3 | 7186 コンコルディ | | | 12,680 | 14,162 | | | 55,000 | 54,302 |
| 2/3 | 7988 ニフコ | 8,614 | 6,771 | 5,602 | 4,673 | 31,500 | 32,713 | 20,000 | 24,804 |
| 2/3 | 8001 伊藤忠 | | 160,601 | 182,225 | 178,252 | 700,000 | 697,250 | 800,000 | 807,444 |
| 2/3 | 8002 丸紅 | | 85,573 | 145,200 | 121,604 | | 369,680 | 510,000 | 523,900 |
| 2/3 | 8015 豊田通商 | | 77,848 | 67,967 | 52,698 | 380,000 | 391,800 | 270,000 | 276,714 |
| 2/3 | 8031 三井物 | | | 256,675 | 228,626 | | | 980,000 | 1,007,125 |
| 2/3 | 8058 三菱商 | | | 215,300 | 284,208 | | | 1,030,000 | 1,131,125 |
| 2/3 | 8410 セブン銀 | | | 5,618 | 5,071 | | | 19,500 | 20,320 |
| 2/3 | 9101 郵船 | 65,550 | 80,059 | 219,700 | 280,897 | 270,000 | 273,522 | 1,030,000 | 998,500 |
| 2/3 | 9107 川崎汽 | 23,000 | 13,121 | 113,900 | 177,331 | 80,000 | 87,500 | 700,000 | 709,363 |
| 2/3 | 9434 SB | 428,693 | 250,365 | 255,666 | 113,577 | 1,050,000 | 1,060,670 | 540,000 | 551,243 |
| 2/3 | 9684 スクエニHD | 16,264 | 20,992 | 11,008 | 16,853 | | 52,914 | | 50,898 |
| 2/3 | 9831 ヤマダHD | 19,921 | 22,916 | 16,138 | 17,526 | 61,100 | 52,743 | 43,600 | 37,600 |

単位:百万円、空欄はデータなし、QC(QUICKコンセンサス)、QCなど予想は1月18日現在、予定は変わることがあります
 QUICKより証券ジャパン調査情報部作成

投資のヒント

☆週足で13週MAと26週MAのGC形成が視野に入ってきた主な銘柄群

TOPIXは1月第3週に13週移動平均線(以下MA)と26週MAのゴールデンクロス(以下GC)を形成し、翌第4週まで4本連続陽線となっている。1月前半は鉄鋼・銀行等の特定業種の上昇が目立ったが、後半以降は、東証業種別指数で全33業種中21業種が13週・26週の両MAに対する上方カイ離を回復しており、物色対象の広がりが顕著になっている。下表には、株価とMAの位置関係が「株価>26週MA>13週MA」で、これからGC形成を目指す銘柄群を掲載した。(野坂 晃一)

表. 株価と移動平均線が「株価>26週MA>13週MA」の位置関係にある主な銘柄群

| コード | 銘柄 | 株価(円) | 予想PER (倍) | 実績PBR (倍) | 配当利回り (%) | 予想経常利 益伸率(%) | 信用倍率 (倍) | 5日カイ離率 (%) | 25日カイ離 率(%) | 13週カイ離 率(%) | 26週カイ離 率(%) |
|------|--------|--------|--------------|--------------|--------------|-----------------|-------------|---------------|----------------|----------------|----------------|
| 1820 | 西松建 | 4020 | 11.7 | 1.02 | 7.08 | -14.9 | 4.97 | 0.44 | 2.66 | 3.96 | 3.3 |
| 1973 | NESIC | 1763 | 20.2 | 1.94 | 2.6 | -6.6 | 3.54 | 0.88 | 5.02 | 5.86 | 5.4 |
| 2146 | UT | 2597 | 32.7 | 4.47 | 0.92 | 26 | 5.63 | 0.59 | 9.98 | 4.02 | 2.49 |
| 2412 | ベネ・ワン | 2132 | 47 | 16.38 | 1.68 | -15.9 | 4.44 | 1.91 | 8.95 | 4.36 | 1.8 |
| 2678 | アスクル | 1726 | 17.8 | 2.81 | 1.85 | 0.2 | 2.66 | 0.34 | 2.32 | 5.28 | 4.56 |
| 3291 | 飯田GHD | 2148 | 6.4 | 0.62 | 4.18 | -10 | 0.13 | 1.33 | 4.64 | 1.98 | 1.51 |
| 3402 | 東レ | 787.9 | 13.2 | 0.8 | 2.28 | 8 | 6.68 | 2.24 | 5.78 | 6.93 | 5.73 |
| 3593 | ホギメデ | 3555 | 18.8 | 1.02 | 1.99 | 4.5 | 0.18 | 0.53 | 3.94 | 4.05 | 3.04 |
| 4004 | 昭電工 | 2225 | 18.3 | 0.68 | 2.92 | -28.6 | 4.74 | 1.87 | 5.79 | 3.07 | 2.89 |
| 4114 | 日触媒 | 5490 | 10.3 | 0.59 | 3.27 | -7.9 | 93.5 | 2.5 | 4.02 | 2.48 | 1.2 |
| 4188 | 三菱ケミHD | 734.7 | 7.9 | 0.64 | 4.08 | -19.4 | 17.53 | 2.12 | 6.04 | 4.27 | 4.22 |
| 4203 | 住友ベ | 4250 | 9.5 | 0.78 | 2.82 | 12.1 | 20.92 | 2.21 | 6.88 | 3.15 | 1.78 |
| 4205 | ゼオン | 1341 | 8.8 | 0.82 | 2.68 | -10 | 9.46 | 1.97 | 1.8 | 1.18 | 0.35 |
| 4208 | 宇部興 | 2004 | 97.2 | 0.51 | 4.99 | -89.2 | 14.39 | 1.26 | 2.92 | 2.25 | 1.06 |
| 4661 | OLC | 21245 | 124.4 | 8.9 | 0.16 | 614.8 | 2.69 | 2.3 | 10 | 8.62 | 7 |
| 4684 | オービック | 21110 | 39.8 | 5.96 | 1.18 | 9 | 4.09 | 2.2 | 6.35 | 1.95 | 1.67 |
| 4733 | OBC | 4940 | 30.2 | 2.71 | 1.41 | 3.2 | 3.42 | 3.41 | 12.58 | 13.05 | 8.73 |
| 5201 | AGC | 4735 | 11.4 | 0.68 | 4.43 | -15.7 | 4.77 | 1.26 | 4.6 | 4.58 | 2.33 |
| 5332 | TOTO | 5040 | 20.3 | 1.93 | 1.98 | 8.1 | 1.97 | 0.92 | 5.85 | 7.49 | 6.54 |
| 5423 | 東京製鉄 | 1407 | 4.9 | 0.88 | 2.84 | 25.7 | 6.51 | 5.74 | 13.76 | 9.04 | 7.37 |
| 5741 | UACJ | 2478 | 11.9 | 0.44 | 3.43 | -70.4 | 1.82 | -0.28 | 7.69 | 8.93 | 7.55 |
| 6103 | オークマ | 5100 | 7.9 | 0.8 | 3.52 | 76.5 | 5.4 | 2.53 | 6.87 | 3.32 | 0.86 |
| 6135 | 牧野フ | 4520 | 8 | 0.57 | 3.31 | 14.2 | 1.29 | 1.16 | 3.58 | 1.83 | 1.35 |
| 6273 | SMC | 64780 | 19.1 | 2.44 | 1.38 | 10.6 | 5.1 | 1.76 | 9.07 | 5.84 | 3.84 |
| 6361 | 荏原 | 5460 | 10.8 | 1.45 | 3.11 | 12.1 | 6.77 | 3.48 | 11.42 | 8.63 | 8.05 |
| 6481 | THK | 2705 | 10.7 | 0.94 | 2.77 | 44.1 | 1.69 | 0.5 | 4.87 | 3.41 | 2.52 |
| 6506 | 安川電 | 4870 | 24.7 | 3.88 | 1.31 | 30 | 0.76 | 0.76 | 9.32 | 9.54 | 9.28 |
| 6544 | Jエレベータ | 1788 | 53 | 13.54 | 0.83 | 13.6 | 3.07 | 0.46 | 8.79 | 6.75 | 1.88 |
| 6645 | オムロン | 7192 | 21.9 | 1.96 | 1.36 | 3.8 | 4.58 | 2.22 | 8.39 | 4.97 | 2.62 |
| 6866 | HIOKI | 7210 | 16.1 | 3 | 2.49 | 10.9 | 2.08 | 8.58 | 14.09 | 9.21 | 8.89 |
| 6954 | ファナック | 22270 | 26.6 | 2.62 | 2.3 | 1.7 | 3.6 | 0.89 | 7.36 | 8.04 | 4.83 |
| 6981 | 村田製 | 7469 | 15.8 | 1.95 | 2 | -7.8 | 4.4 | -0.05 | 6.39 | 3.12 | 2.34 |
| 7269 | スズキ | 4776 | 12.2 | 1.11 | 2.01 | 21.7 | 2.99 | 5.2 | 9.93 | 2.31 | 1.16 |
| 7309 | シマノ | 23140 | 15.3 | 2.81 | 1.01 | 23.6 | 7.56 | 2.9 | 7.37 | 3.05 | 0.11 |
| 7729 | 東京精 | 4525 | 8.3 | 1.32 | 4.81 | 5.8 | 7.16 | 0.22 | 3.27 | 3.52 | 1.55 |
| 7741 | HOYA | 14565 | 28.3 | 6.2 | 0.75 | 9.2 | 3.96 | 3.59 | 10.6 | 6.4 | 3.63 |
| 7762 | シチズン | 611 | 8.9 | 0.7 | 5.56 | 0.6 | 2.79 | 2.27 | 4.12 | 3.31 | 1.73 |
| 8012 | 長瀬産 | 2048 | 8.4 | 0.64 | 2.92 | 6.9 | 8.8 | 0.7 | 2.73 | 1.98 | 1.76 |
| 8098 | 稲畑産 | 2487 | 6.8 | 0.76 | 4.62 | -5.3 | 6.3 | 0.77 | 3.91 | 3.86 | 3.27 |
| 8133 | エネクス | 1095 | 9.5 | 0.82 | 4.38 | -6.5 | 1.92 | 0.49 | 4.22 | 5.86 | 4.52 |
| 8473 | SBI | 2769 | 9.4 | 0.74 | 5.41 | -63.7 | 23.39 | 1.5 | 5.27 | 5.48 | 4.46 |
| 8591 | オリックス | 2265.5 | 10.6 | 0.79 | 3.77 | -20.8 | 1.77 | 0.99 | 4.61 | 4.56 | 3.7 |
| 8593 | 三菱Uリース | 665 | 8.6 | 0.62 | 4.66 | 0.6 | 12.65 | 0.91 | 2.48 | 3.21 | 2.43 |
| 9024 | 西武HD | 1480 | 5.9 | 1.15 | 0.67 | - | 7.18 | 0.06 | 3.06 | 6.32 | 5.36 |
| 9432 | NTT | 3907 | 11.3 | 1.58 | 3.07 | 1.5 | 26.82 | 1.05 | 3.41 | 2.45 | 1.59 |
| 9434 | SB | 1489.5 | 13 | 3.88 | 5.77 | 7.9 | 21.01 | 0.41 | 0.53 | 0.67 | 0.29 |
| 9449 | GMO | 2585 | 14.9 | 3.71 | 2.11 | 10.2 | 2.08 | 1.02 | 4.46 | 2.87 | 0.44 |
| 9603 | HIS | 2128 | 1576.2 | 3.31 | - | - | 4.02 | 0.53 | 3.13 | 4.31 | 2.45 |
| 9934 | 因幡電産 | 2792 | 11.9 | 1.06 | 3.93 | 3.7 | 39.57 | 1.81 | 3.58 | 2.69 | 1.92 |

※指標は1/26日時点、QUICKデータより証券ジャパン調査情報部作成

最後に重要な注意事項が記載されておりますので、お読みください

参考銘柄

3436 SUMCO

22年12月期第3四半期(1~9月)業績は売上高が前年同期比32.4%増の3236.5億円、営業利益が同118.8%増の799.3億円となった。300mmウエハはデータセンター向けや車載向けの需要拡大により、ロジック向け、メモリー向けともに供給能力を上回る需要が継続したほか、200mmウエハも車載・産業向け需要が強く、フル生産が続いた。一方、150mm以下の小口径ウエハは民生向け中心に調整局面入りとなった。価格は300mm、200mmともに契約価格を維持、スポットは上昇傾向にあるという。続く第4四半期も300mmウエハはパソコン・スマホ向けが減速しつつあるもの

の、車載・データセンター向けは強い需要が続いている。200mmも車載・産業向けが好調でフル生産が続く見通し。会社側ではこれまで通期予想を未定としていたが、売上高4391億円(前期比30.8%増)、営業利益1084億円(同110.3%増)と発表した。また、配当も前期の41円から78円に増額した。来期以降もスマホ需要の回復や高機能化、車載・産業向けの需要拡大などに加え、在庫調整の一巡などから、高水準の稼働が続くとみられる。さらに、三菱マテリアルから半導体用多結晶シリコン事業を取得し、自前で原材料から最終製品まで一貫生産できる体制を整える。決算発表は2月9日予定。

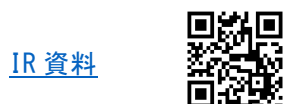

6963 ローム

23年3月期第2四半期(4~9月)業績は売上高が前年同期比16.7%増の2599.1億円、営業利益が同46.0%増の504.0億円となり、すべてのセグメントで増収増益を達成した。LSI事業は自動車関連市場向けで、ADASやインフォテインメント向け電源ICがシェアを伸ばしたほか、電動車の普及加速に伴って、絶縁ゲートドライバICなど高付加価値商品が好調だった。また、産業機器関連市場向けも設備投資の活況を映して、堅調に推移した。セグメント収益は前年同期比17.1%増収、77.7%増益となった。半導体素子事業では

ダイオードやパワーデバイスが自動車関連市場向けに好調に推移し、トランジスタも産業機器関連市場やPC向けに堅調だった。発光ダイオードは民生機器関連向けに伸びたが、半導体レーザーは減少した。セグメント収益は同17.5%増収、22.6%増益となった。また、モジュール事業はプリンタ向けプリントヘッドの売り上げが増加したほか、オプティカルモジュールは自動車関連市場向けにLEDモジュールが増加した。セグメント収益は同16.3%増収、44.5%増益と好調だった。その他事業でも抵抗器が自動車関連市場向けに伸び、同9.5%増収、14.8%増益となった。会社側では業界の省エネ化や自動車関連市場の成長、期初想定以上の円安などを映して、通期業績を上方修正した。売上高は期初計画比100億円増の5200億円(前期比15.0%増)、営業利益は同じく140億円増の900億円(同25.9%増)に引き上げられた。経常利益は310億円の大幅上振れとなり、減益予想から一転、増益見通しとした。今後も高付加価値、高信頼性商品に注力するとともに、ADAS分野を中心に成長領域に軸足を置きながら、SiCパワー半導体の成長によって、業績拡大を目指していく。決算発表は2月2日予定。

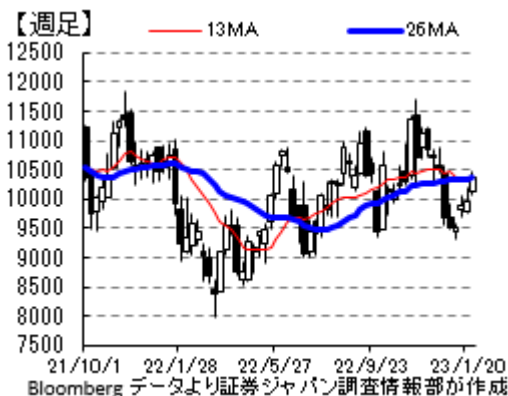

(大谷 正之)

参考銘柄

2146 UT グループ

2023年3月期通期の業績予想は、売上高が前期比14.8%増の1,800億円、EBITDAが前期比99.9%増の150億円、営業利益が前期比23.1%増の77億円を見込んでいる。前期には今期のEBITDA150億円の達成を目的に先行投資費用を50億円超投下しており、今期は採用コストの適正化や子会社の再編に伴う間接コストの削減、売上高の増加に伴う売上総利益の増加などにより、EBITDA150億円の達成を見込んでいる。EBITDA150億円が達成された場合には、業績連動型新株予約権が行使され株式報酬費用55億円が計上されることから、営業利益は77億円に留まる見込みとなっている。ただ、株式報酬費用は一過性の費用であり、キャッシュアウトも生じないことから、株主還元は株式報酬費用を除いた当期純利益を基準に実施する方針を示している。なお、第4次中期経営計画の最終年度となる2025年3月期通期の業績予想は、売上高が2,700億円、EBITDAが250億円を見込んでいる。主力のマニファクチャリング事業では北上、四日市、熊本、大阪にテクノロジー能力開発センターを設立しており、2025年3月期末までに5,000名の半導体製造装置エンジニアを育成していく。また、コロナ禍やコンプライアンス意識の高まりにより、地方の派遣会社では経営が厳しくなる企業が増加しており、エリア事業ではM&Aを推進し地方での事業展開を強化していくほか、大手電機メーカーを中心に構造改革需要が増加することが想定されることから、ソリューション事業では人材流動化支援を強化していく。

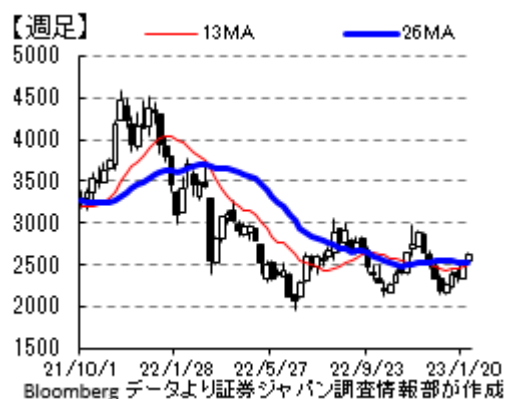

(下田 広輝)

6594 日本電産

第3四半期の営業利益は前期比6.8%減の1244億円。売上高は過去最高の1兆6,997億円（前期比6.8%）に上伸したが、事業環境が厳しい他、欧州等における車載事業を中心に145億円の構造改革費用を計上（第3四半期単独で128億円）したことが主な減益要因。費用は、不採算事業の見直しや欧州の一部製品におけるリコールの可能性などに対応するもので、現段階で最高500億円程度を見込んでおり、精査した後、引き当ては来期に持ち越さず今第4四半期に計上する予定。合わせて、22年度通期の営業利益計画を2100億円から1100億円に減額修正した。ただし、売上高計画は2兆1000億円から2兆2000億円に増額。第4四半期の想定為替は1ドル110円、1ユーロ125円。



下期の市場環境悪化を受けて量から質への転換を図るとし、技術力を高めることでコスト競争力を上げ、収益性の改善を図るWPR-X（収益性の改善運動）を実施。車載事業では、E-Axleの第一世代製品を、軽量化してコストのこなれた第2世代製品への転換を進め、今期2月中に100kwモデルの量産開始を予定。23年度の第1四半期には150kwモデルを投入し、通期で73%の転換を見込んで車載事業の黒字化を図る計画。

4月1日より商号を「日本電産株式会社」から「ニデック株式会社」に変更し、国内の連結子会社の商号についても同時期に「ニデック」を冠したものに変更する予定。

IR資料



参考銘柄

6367 ダイキン工業

第2四半期決算時において通期の営業利益計画を3500億円から3630億円に増額。中国のロックダウンの影響で供給の落ち込んだ第1四半期からの回復や、米国においては販売網強化や価格政策、欧州ではコロナの行動制限緩和に伴うホテルやオフィス需要の回復、国内では高い省エネ性能と換気・除菌機器を持つ製品の組み合わせによって売上が伸長したことなどによる。ただし、第3四半期以降では、各国の金利上昇や景気の減速による住宅需要の後退、資材やエネルギーコスト上昇によるリスクの影響も想定され、足元の米国の住宅関連指標（11頁参照）では前年同期の伸び率は軒並みマイナスとなっている点も懸念となり得よう。

一方、世界気象機関（WMO）によれば昨年夏季のヨーロッパの平均気温は21年を上回る史上最高の暑い夏であったとの報告や、米国においても広域で熱波に対する警告が発せられた。さらに冬季では、アジアは寒波に見舞われ、中国東北部ではマイナス50度を下回る観測史上最低気温を記録するなど、各地で厳しい寒さとなっている。

同社は空調機器事業では世界トップシェアを誇り、温度・湿度の管理のみならず、独自の「ストリーマ技術」によるコロナ対応やPM2.5などの分解など、「空気で答えを出す会社」として様々なニーズに対応した各種の製品やサービスの提供を強みとしている。また、二酸化炭素の排出を大幅に削減できるヒートポンプ技術や電力消費量を低減できるインバータ技術、低温暖化冷媒のR32など、省エネ・カーボンニュートラルの技術にも定評がある。目先は外部的な要因などにより需要の一時的な鈍化が見られたとしても、より高度な空調設備のニーズや環境への配慮、省エネ化など、今後とも同社への需要は拡大が続くものとする。下期の想定為替は1ドル125円、1ユーロ125円。

22年度第3四半期決算発表は、2月7日の予定。

地域別空調事業の売上高の推移（億円）

| | 22年度上期 | 22年度通期計画 |
|-------|--------|----------|
| 日本 | 2,792 | 5,500 |
| 欧州 | 3,050 | 5,800 |
| 中国 | 2,664 | 4,600 |
| 米州 | 6,885 | 12,400 |
| アジア | 2,039 | 3,800 |
| オセアニア | 619 | 1,200 |
| 中近東 | 429 | 780 |
| アフリカ | 65 | 120 |
| 計 | 18,542 | 34,200 |

22年度第2四半期決算説明資料より

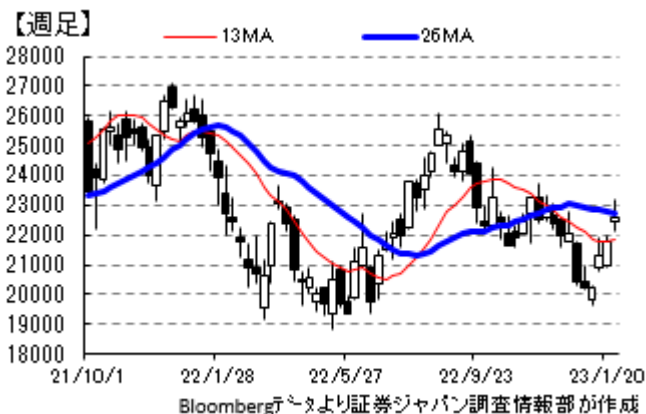

株主通信



IR資料室



（東 瑞輝）

タイムテーブルと決算予定 (予定は変更になる場合がありますので、ご注意ください)

<国内スケジュール>

1月30日(月)

特になし

1月31日(火)

12月有効求人倍率・労働力調査(8:30、厚労省)

12月鉱工業生産・出荷・在庫(8:50、経産省)

12月商業動態統計(8:50、経産省)

1月消費動向調査(14:00、内閣府)

12月住宅着工、建設受注(14:00、国交省)

2月1日(水)

1月新車販売(14:00、自販連・全軽協)

2月2日(木)

1月マネタリーベース(8:50、日銀)

2月3日(金)

特になし

<国内決算>

1月30日(月)

12:00~ 【3Q】JPX<8697>

13:00~ 【3Q】塩野義<4507>

15:00~ キヤノン<7751>

【3Q】NRI<4307>、NEC<6701>、
アンリツ<6754>、三井住友FG<8316>、
マネックスG<8698>、カプコン<9697>

16:00~ 【3Q】OLC<4661>、オムロン<6645>、
JR東海<9022>

1月31日(火)

12:00~ 【3Q】小野薬<4528>

13:00~ 【3Q】第一三共<4568>、HOYA<7741>

14:00~ 【3Q】東京ガス<9531>

15:00~ 【3Q】味の素<2802>、TOTO<5332>、
LIXIL<5938>、コマツ<6301>、
マキタ<6586>、富士通<6702>、
TDK<6762>、アルプスアルパイン<6770>、
アドバンテスト<6857>、新光電工<6967>、
スクリーン<7735>、JR東日本<9020>、
JR西日本<9021>

16:00~ 【2Q】レーザーテック<6920>

【3Q】エプソン<6724>、リソナHD<8308>、
関西電<9503>

時間未定 【3Q】ZOZO<3092>

2月1日(水)

15:00~ 【3Q】住友化<4005>、日精工<6471>、
日立<6501>、京セラ<6971>

16:00~ 【3Q】キーエンス<6861>

2月2日(木)

11:00~ 【3Q】カカコム<2371>

12:00~ 【3Q】双日<2768>

13:00~ 【3Q】三菱電<6503>

【参考】直近で発表された主な国内経済指標

工作機械受注(十億円、前年比:%)

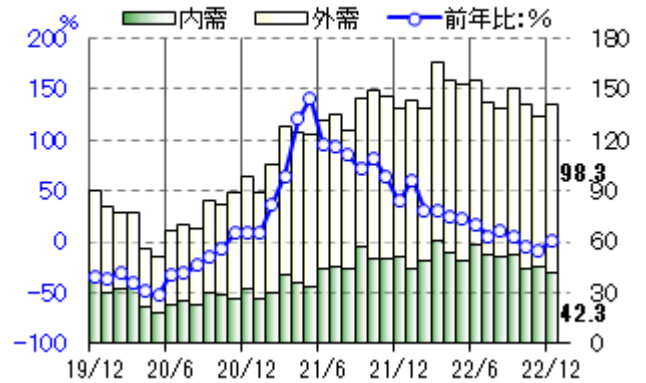

機械受注コア(十億円、前年比:%)

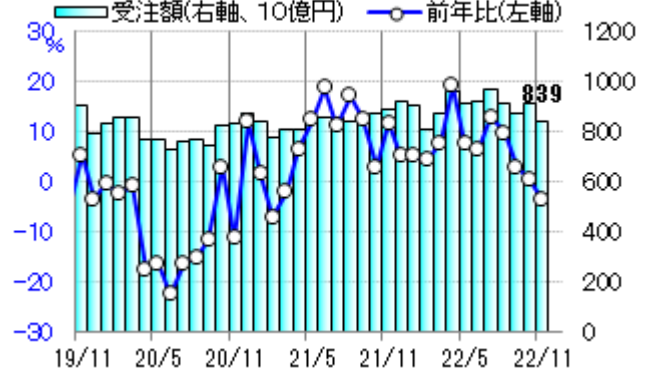

貿易収支(季調済、兆円)

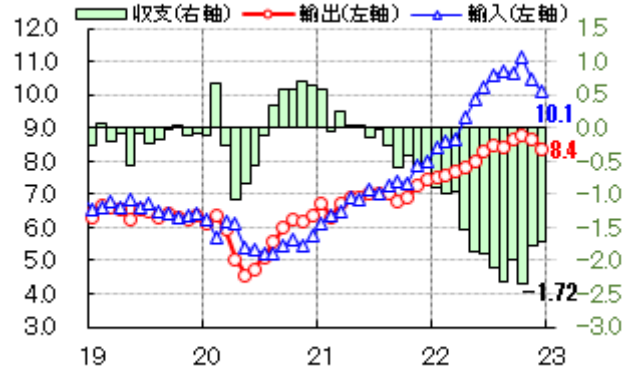

Bloombergデータより証券ジャパン調査情報部が作成

半導体製造装置販売高 (SEAJ)

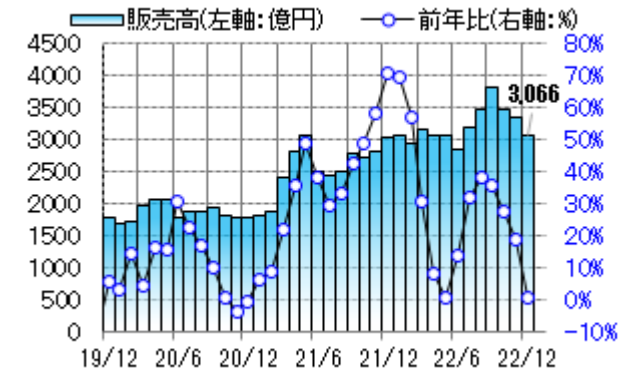

SEAJ データより証券ジャパン調査情報部が作成(許諾済)

最後に重要な注意事項が記載されておりますので、お読みください

タイムテーブルと決算予定 (予定は変更になる場合がありますので、ご注意ください)

- 15:00~ MonotaRO<3064>、花王<4452>
【3Q】イビデン<4062>、武田<4502>、
コニカミノルタ<4902>、住友電<5802>、
パナソニック<6752>、ソニーG<6758>、
カシオ<6952>、ローム<6963>、村田製<6981>、
みずほFG<8411>、JAL<9201>、
ANA<9202>、
KDDI<9433>、コナミG<9766>
- 16:00~ 中外薬<4519>
【3Q】三菱UFJ<8306>
- 17:00~ 【3Q】三菱自<7211>
- 時間未定 【3Q】Z HD<4689>

2月3日(金)

- 11:00~ 【3Q】キッコーマン<2801>、豊田織<6201>、
デンソー<6902>、丸紅<8002>、川崎船<9107>
- 12:00~ 【3Q】郵船<9101>
- 13:00~ 【3Q】東ソー<4042>、三井化学<4183>、
伊藤忠<8001>、三井物<8031>
- 15:00~ 日電硝<5 214>
【3Q】エムスリー<2413>、ミツコシセタン<3099>、
ミネベアミツミ<6479>、三菱商<8058>、
ソフトバンク<9434>、ヤマダHD<9831>
- 16:00~ 【3Q】豊田通商<8015>
- 時間未定 【3Q】スクエニHD<9684>

東京都区部 CPI、コアCPI 前年比(%)

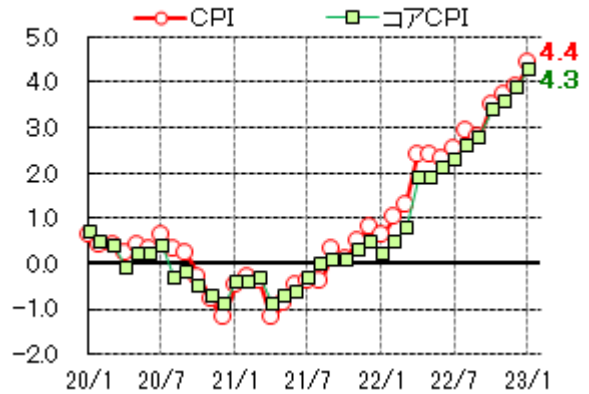

東京地区百貨店売上高

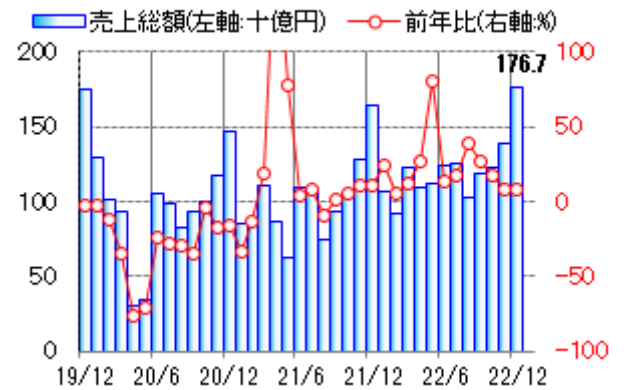

全国百貨店売上高

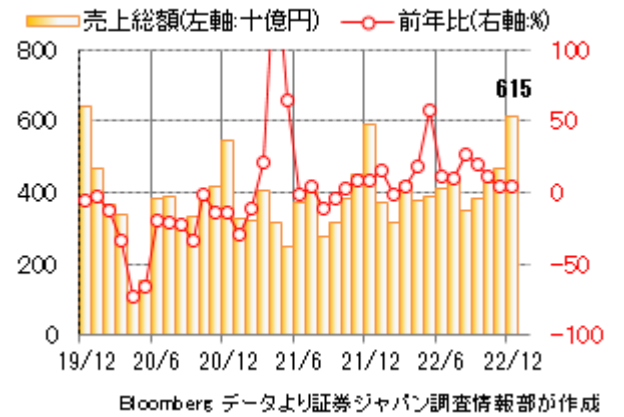

Bloomberg データより証券ジャパン調査情報部が作成

訪日外国人



日本政府観光局データより、証券ジャパン調査情報部が作成

| | 前回より | |
|--------------------|----------|---|
| 12月 国内企業物価指数 前月比 | +0.5% | ↓ |
| 12月 国内企業物価指数 前年比 | +10.2% | ↑ |
| 12月 工作機械受注 前年比 速報 | +0.9% | ↑ |
| 11月 コア機械受注 前月比 | -8.3% | ↓ |
| 11月 コア機械受注 前年比 | -3.7% | ↓ |
| 11月 設備稼働率 前月比 | -1.4% | ↓ |
| 11月 第3次産業活動指数 前月比 | -0.2% | ↓ |
| 12月 訪日外国人 外客数 | +137万人 | ↑ |
| 12月 貿易収支 現数値 | -1.448兆円 | ↑ |
| 12月 貿易収支 季調済 | -1.724兆円 | ↑ |
| 12月 輸出 前年比 | +11.5% | ↓ |
| 12月 輸入 前年比 | +20.6% | ↓ |
| 1月 製造業PMI 速報 | 48.9 | — |
| 1月 非製造業PMI 速報 | 52.4 | ↑ |
| 12月 CPI 前年比 | +4.0% | ↑ |
| 12月 CPIコア 前年比 | +4.0% | ↑ |
| 12月 東京地区百貨店売上 前年比 | +8.0% | ↑ |
| 12月 全国百貨店売上 前年比 | +4.0% | ↓ |
| 12月 半導体製造装置販売 前年比 | +1.1% | ↓ |
| 12月 企業向けサービス価格 前年比 | +1.5% | ↓ |
| 1月 東京CPI 前年比 | +4.4% | ↑ |
| 1月 東京CPIコア 前年比 | +4.3% | ↑ |

※ご注意「前回より」は前の四半期・月との比較ですが、改定・確報とある場合は直近の速報値との比較です。
発表、報道等より証券ジャパン調査情報部が作成

最後に重要な注意事項が記載されておりますので、お読みください

タイムテーブルと決算予定 (予定は変更になる場合がありますので、ご注意ください)

<海外スケジュール・現地時間>

1月30日(月)

特になし

1月31日(火)

FOMC(~2/1、FRB)

IMF世界経済見通し

中 1月PMI

独 10~12月期GDP

独 1月消費者物価

独 1月雇用統計

欧 10~12月期ユーロ圏GDP

米 10~12月期雇用コスト指数

米 11月S&Pケースシャー住宅価格

米 1月シカゴ景況指数

米 1月消費者景気信頼感

2月1日(水)

FOMC最終日、パウエルFRB議長会見

中 1月財新製造業PMI

欧 1月ユーロ圏消費者物価

欧 12月ユーロ圏失業率

米 1月ISM製造業PMI

米 12月建設支出

米 1月新車販売

休場 マレーシア(連邦区記念日)

2月2日(木)

ECB定例理事会、ラガルドECB総裁会見

米 12月製造業受注

米 10~12月労働生産性・単位労働コスト

米 12月製造業受注

2月3日(金)

中 1月財新サービス業PMI

米 1月雇用統計

米 1月ISMサービス業PMI

【参考】直近で発表された主な海外経済指標

米中古住宅販売

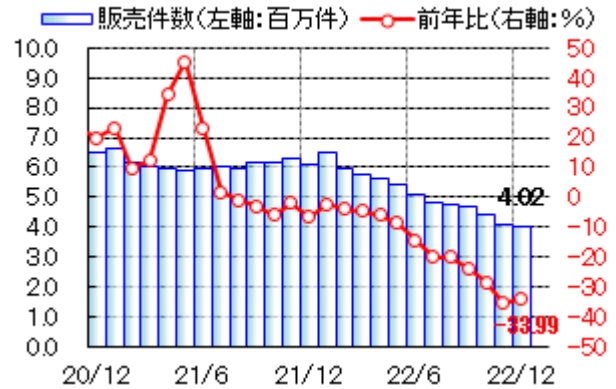

米新築住宅販売(左軸、千戸)

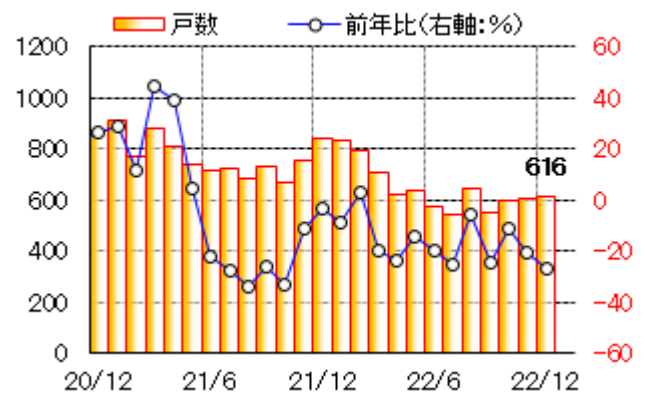

米住宅着工

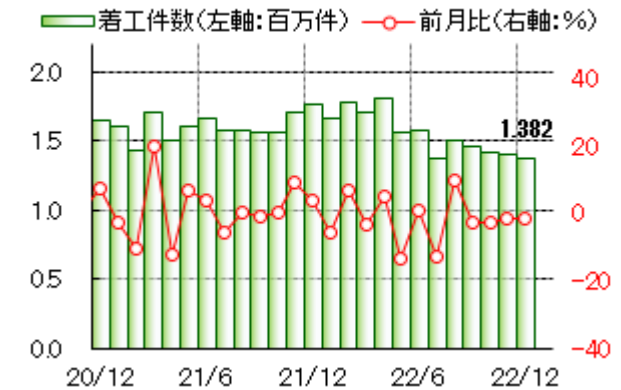

米PPI、コアPPI(前年比、%)

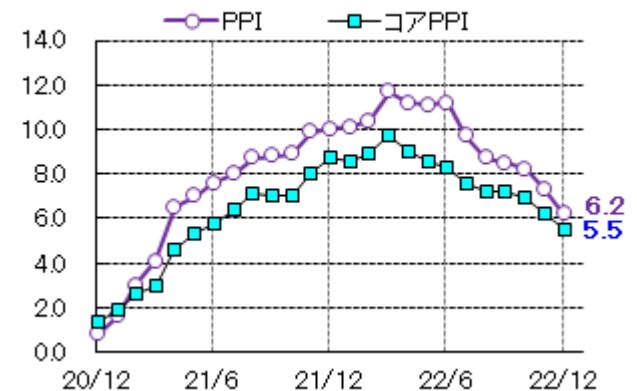

Bloomberg データより証券ジャパン調査情報部が作成

タイムテーブルと決算予定 (予定は変更になる場合がありますので、ご注意ください)

<海外決算>

1月31日(火)

エクソン、キャタピラー、ファイザー、コーニング、
スポティファイ、GM、マクドナルド、AMD、EA、
アムジェン

2月1日(水)

ウエスト・マネジメント、サーモ・フィッシャー、
アライン、コルテバ、メタ、イーライリリー

2月2日(木)

エステ・ローダー、ボール、ハネウェル、メルク、
アップル、アマゾン、アルファベット、スターバックス、
ギリアド、クアルコム、コグニザント、イーライリリー

消費者信頼感指数 1985年=100

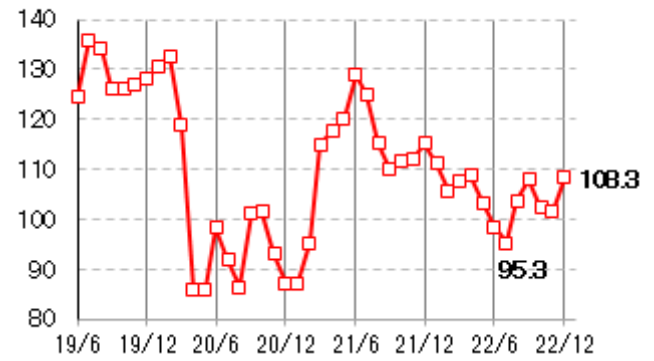

シカゴ大消費者信頼感指数(速報含む) 1966年=100

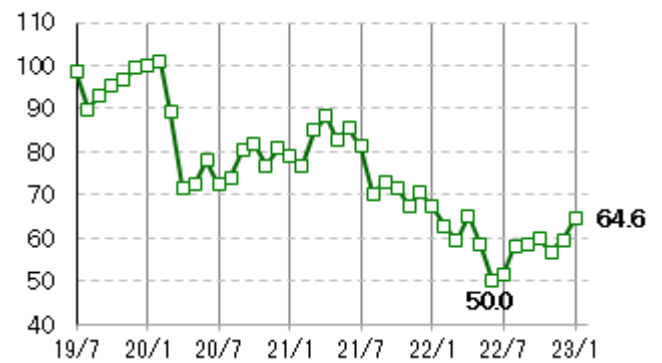

米国各連銀製造業景況感

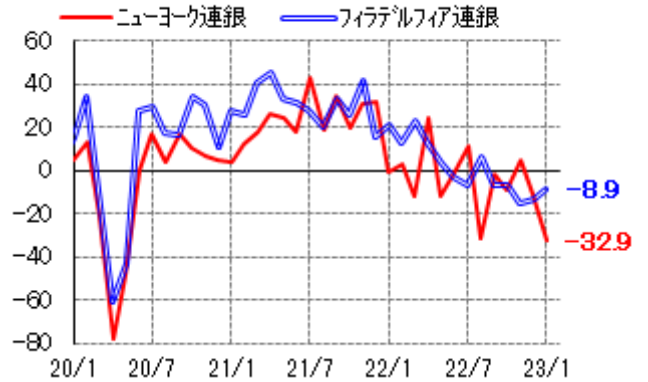

独IFO景況感指数

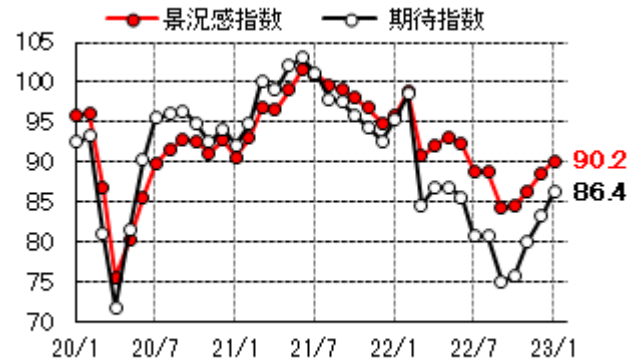

Bloomberg データより証券ジャパン調査情報部が作成

(東 瑞輝)

| | 前回より | |
|------------------------|--------|---|
| 米 12月 消費者信頼感指数 | 108.3 | ↑ |
| 米 1月 シカゴ大消費者信頼感指数 | 64.6 | ↑ |
| 米 1月 NY連銀製造業景況感 | -32.9 | ↓ |
| 米 1月 フィラデルフィア連銀景況感 | -8.9 | ↑ |
| 米 12月 小売売上高 前月比 | -1.1% | ↓ |
| 米 12月 PPI 前月比 | -0.5% | ↓ |
| 米 12月 PPIコア 前月比 | +0.1% | ↓ |
| 米 12月 PPIコア 前年比 | +5.5% | ↓ |
| 米 12月 鉱工業生産 前月比 | -0.7% | ↓ |
| 米 12月 設備稼働率 | 78.8% | ↓ |
| 米 12月 住宅着工件数 前月比 | -1.4% | ↓ |
| 米 12月 景気先行指数 前月比 | -1.0% | - |
| 米 12月 中古住宅販売 前月比 | -1.5% | ↑ |
| 米 4Q GDP 年率 前期比 | +2.9% | ↓ |
| 米 4Q コアPCE 前期比 | +3.9% | ↓ |
| 米 4Q 個人消費 前期比 | +2.1% | ↓ |
| 米 12月 製造業受注 前月比 | -0.2% | ↓ |
| 米 12月 耐久財受注 前月比 速報 | +5.6% | ↑ |
| 米 12月 新築住宅販売 前月比 | +2.3% | ↓ |
| 米 1月 製造業PMI マークイット 速報 | 46.8 | ↑ |
| 米 1月 非製造業PMI マークイット 速報 | 46.6 | ↑ |
| 米 12月 シカゴ連銀全米活動指数 | -0.49 | ↓ |
| 欧 1月 製造業PMI マークイット 速報 | 48.8 | ↑ |
| 欧 1月 非製造業PMI マークイット 速報 | 50.7 | ↑ |
| 英 12月 CPI 前月比 | +0.4% | - |
| 英 12月 CPI 前年比 | +10.5% | ↓ |
| 英 1月 製造業PMI マークイット 速報 | 46.7 | ↑ |
| 英 1月 非製造業PMI マークイット 速報 | 48.0 | ↓ |
| 独 12月 ZEW景況感指数現状 | -58.6 | ↑ |
| 独 12月 ZEW景況感指数期待 | +16.9 | ↑ |
| 独 1月 製造業PMI マークイット 速報 | 47.0 | ↓ |
| 独 1月 非製造業PMI マークイット 速報 | 50.4 | ↑ |
| 独 1月 IFO企業景況感指数 | 90.2 | ↑ |
| 独 1月 IFO期待指数 | 86.4 | ↑ |
| 中 12月 鉱工業生産 前年比 | +1.3% | ↓ |
| 中 12月 小売売上高 前年比 | -1.8% | ↑ |
| 中 4Q GDP 前期比 | 0.0% | ↓ |
| 中 4Q GDP 前年比 | +2.9% | ↑ |

※ご注意「前回より」は前の四半期・月との比較ですが、
改定・確報とある場合は直近の速報値との比較です。
発表、報道等より証券ジャパン調査情報部が作成

各種指数の推移 (Bloomberg データより証券ジャパン調査情報部が作成)

1/27 15:38 現在

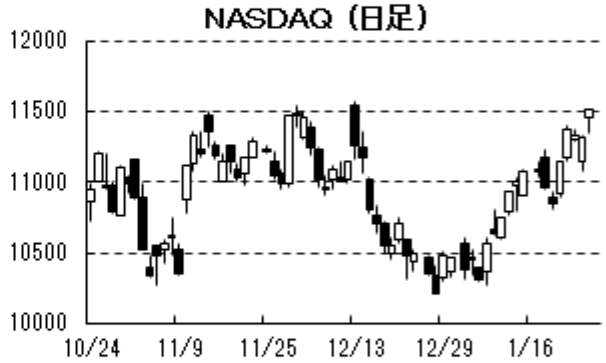
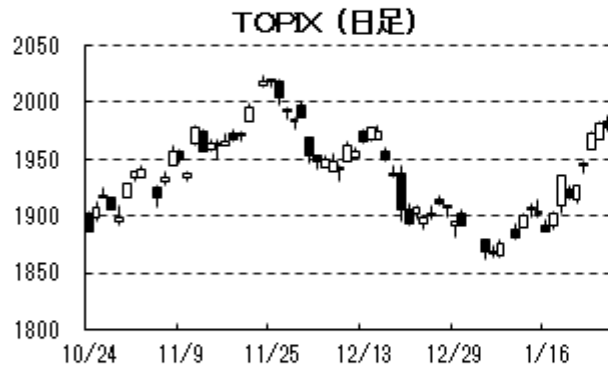

最後に重要な注意事項が記載されておりますので、お読みください

投資にあたっての注意事項

【重要開示事項】

- 本資料は、株式会社証券ジャパン（以下「証券ジャパン」といいます。）調査情報部が、投資判断の参考となる情報提供を目的として作成したものであり、投資勧誘を目的として作成したものではありません。
- 執筆アナリストは、本資料におけるレポート対象企業の有価証券を保有しておらず、重大な利益相反関係にありません。
- 本資料は証券ジャパンが信頼できると考える情報に基づいて作成したのですが、その情報の正確性および完全性について証券ジャパンが保証するものではありません。
- 本資料に基づき投資を行った結果、お客様に何らかの損害が発生した場合でも、証券ジャパンは、理由の如何を問わず責任を負いません。
- 本資料に記載された証券ジャパンの意見ならびに予測は、資料作成時点での証券ジャパンの見通しであり今後予告なしに証券ジャパンの判断で随時変更することがあります。また、本資料のコンテンツおよび体裁等も証券ジャパンの判断で随時変更することがあります。2023年1月27日現在、金融商品取引所の信用取引の禁止措置等の規制銘柄は当レポートより除外しております。今後、金融商品取引所等により新たな規制が行われる可能性があります。
- 掲載した企業について株価の下落や発行者の信用状況の悪化等により、投資元本を割り込むおそれがあります。銘柄の選択、投資に関する最終決定はお客様自身の判断でなされるようお願いいたします。
- 本資料は証券ジャパンの著作物であり、著作権法によって保護されております。証券ジャパンの事前の承認なく、本資料の全部もしくは一部を引用または複製、転送等により使用することを禁じます。

発行所住所等 〒103-0025 東京都中央区日本橋茅場町 1-2-18

編集発行責任者 増田 克実

商号等 株式会社証券ジャパン

金融商品取引業者 関東財務局長（金商）第170号

加入協会 日本証券業協会

コンプライアンス推進部審査済 2023年1月27日

【手数料等及びリスクについて】

各商品等へのご投資には、所定の手数料等（株式取引の場合は約定代金に対して最大 1.210%（227,273 円以下の場合は 2,750 円）（税込））の委託手数料、投資信託の場合は銘柄ごとに設定された販売手数料及び信託報酬等の諸経費、等）をご負担いただきます。

また、各商品等には価格の変動等による損失を生じるおそれがあります。

商品ごとに手数料等及びリスクは異なりますので、当該商品等の契約締結前交付書面や目論見書（目論見書補完書面を含みます）等、お客様向け資料をよくお読みください。

【免責事項等】

- 本資料は、株式会社証券ジャパン（以下「証券ジャパン」といいます。）調査情報部が、投資判断の参考となる情報提供を目的として作成したアナリスト・レポートであり、当社は、同社との契約に基づき、お客さまへの情報提供を目的として使用するものです。
- また、本資料におけるレポート対象企業の選定も証券ジャパン独自の判断で行っており、当社が対象企業を指定して本資料の作成を依頼したものではありません。
- 本資料は、信頼できると考えられる情報に基づいて証券ジャパンが作成したのですが、当社は、その正確性、完全性を保証するものではありません。
- 本資料に基づき投資を行った結果、お客様に何らかの損害が発生した場合でも、当社及び証券ジャパンは理由の如何を問わず責任を負いません。
- 本資料は、お客様への情報提供のみを目的としたものであり、特定の有価証券の売買あるいは特定の証券取引の勧誘を目的としたものではありません。株式・債券等の有価証券の投資には、株価・債券価格等の有価証券価格の下落や発行者の信用状況などの悪化等により、投資元本を割り込むおそれがあります。投資に関する最終決定は、お客様ご自身の判断でなされるようお願い申し上げます。また、本資料はお客様ご自身のためののみ、お客様限りで利用下さい。なお、当社の事前の承諾なく、本資料の全部もしくは一部を引用または複製、転送等により使用することを禁じます。

住所等 〒680-0841 鳥取県鳥取市吉方温泉 3 丁目 101 番地
商号等 大山日ノ丸証券株式会社
金融商品取引業者 中国財務局長（金商）第5号
加入協会 日本証券業協会

留意事項

この資料は投資判断の参考となる情報提供を目的としたものであり、投資勧誘を目的としたものではありません。銘柄の選択、投資に関する最終決定はご自身の判断でお願いいたします。本資料は信頼できると思われる情報に基づいて作成したのですが、その正確性、完全性を保証したものではありません。本資料に示された意見や予測は、資料作成時点での当社の見通しであり、今後予告なしに当社の判断で随時変更することがあります。