

投資情報 ウィークリー

2023/05/01&05/08

本レポート末尾の「投資にあたっての注意事項」をお読み下さい。



大山日ノ丸証券株式会社

金融商品取引業者 中国財務局長(金商)第5号 加入協会 日本証券業協会

投資情報ウィークリー

2023年5月1日・8日合併号
調査情報部

相場見通し

■米主力銘柄の業績は想定以上

銀行不安や景気後退リスク等から、ここ数年間で最も厳しくなりそうだとウォール街で警戒感が強かった米企業の1~3月期決算、先週まで発表があった主力銘柄は想定以上に堅調な業績で、クラウド関連収入が伸長したマイクロソフトの1~3月期は前年同期比7%増収、EPSは同10%増、広告収入で踏ん張りをみせたアルファベットは同3%増収で、減益だったものの市場予想を上回った。また、ピザも旅行などサービス消費が堅調で、市場予想を上回る2桁の増収、増益だった。

■日本企業の決算発表本格化で自社株買いが増加

日本企業も決算発表が本格化する。先週に発表があった主力銘柄を見る限り、ファンックやアドバンテストなど一部の銘柄を除けば、今期の会社計画は、ネガティブサプライズとはならなかった。寧ろ注目すべきは自社株買いで、東ガスの上限5300万株を始め、大和証券G、野村HD、清水建、日立、NRI、クボタ、富士通、JVCKWなど、上限1000万株以上の大型自社株買いが目立つ。

■トヨタの生産台数が過去最高

トヨタの世界生産台数(トヨタ・レクサス車)は、3月が前年同月比3.8%増の89万9684台、2022年度が前年度比6.5%増の913万247台といずれも過去最高。半導体など部材不足が解消に向かい挽回生産が進んでいる。また、トヨタを含めた日本の自動車8社合計の22年度の世界生産台数も2387万台と前年度比4%増と好調だった。金融不安の再燃による欧米景気の失速、中国景気回復が期待外れに終わり、今後の自動車需要の回復に一巡感、或いは減速するリスクが残るが、自動車・自動車部品関連銘柄の23年度業績は、生産回復、価格転嫁、原燃料高のピークアウト等から、回復感が強まりそう(下図のトヨタ系8社の業績推移等を参照されたい)な他、株価も低バリュエーションに放置されていた感があり、今後は物色される可能性がありそうだ。

■5月前半の相場見通し

今週は、2~3日開催のFOMC、5日発表の米4月の雇用統計に注目が集まる。1年にわたる金融引き締め効果、エネルギー価格の下落等からインフレ率が低下傾向にあり、利上げ打ち止めが示唆される(市場の利下げ期待に対しては牽制する)可能性、或いは市場の利上げ打ち止め感が高まる可能性がある。そのため、米国株市場は大型ハイテク株や景気敏感株を中心に買い意欲が強まるとみられる。また、米以外、例えばECBやオーストラリアなどの中銀会合にも注目。

先週末に日銀が金融緩和政策を維持し、物価目標(2%)の安定的な持続まで緩和施策を維持する意向を示したことで、週末には1ドル135円台に入る円安が進行、輸出関連株中心に日本株も当面の上値を試す展開が予想される。なお、海外投資家は、4月第3週(17~21日)は1兆201

億円と、2週連続で1兆円超の買い越し(現物・先物合計)で、バフェット効果が続いているようで、投資家の買い安心感に繋がっている。今年度の好業績、増益計画を出した、株主還元の強化を打ち出した銘柄を引き続き選好したい。(増田 克実)

銘柄	4/27株価 (円)	予想PER (倍)	前期純利益 (百万円)	伸び率 (%)	予想純利益 (百万円)	伸び率 (%)
6902 デンソー	7783	18	314,633	19.2	383,000	21.7
6201 豊田織機	7710	12.9	192,861	7.0	195,000	1.1
8015 豊通商	5850	7.6	284,155	27.9	280,000	-1.5
7259 アイシン	3755	16.8	37,670	-73.5	125,000	231.8
3116 トヨタ紡織	2038	15.2	14,679	-62.6	22,000	49.9
6473 ジェイテクト	1077	10.8	34,276	65.7	35,000	2.1
7282 豊田合	2257	12.7	16,004	-31.5	25,000	56.2
5482 愛知鋼	2501	-	1,610	47.8	3,000	86.3

Quickデータより証券ジャパン調査情報部が作成

最後に重要な注意事項が記載されておりますので、お読みください

投資のヒント

☆TOPIX1000 採用 12 月決算の主な高配当利回り銘柄群

東証プライム上場で決算期が12月の企業は、3月に次いで多く240社存在しており、4月27日時点で今期予想利回り3%以上の銘柄も83銘柄存在している。下表には、TOPIX1000採用12月決算で中間配当実施予定の銘柄の中から、流動性が高く予想利回り3%以上の主な銘柄群を掲載した。テクニカル的に好位置にある銘柄が多数存在する中、PBR1倍割れ銘柄も散見される。東証が要請したPBR1倍割れの企業への改善策開示も併せて、今後の株価支援材料として注目したい。(野坂 晃一)

表. TOPIX1000採用12月決算の主な高配当利回り銘柄群

コード	銘柄	株価(円)	予想PER (倍)	実績PBR (倍)	配当利回り (%)	予想経常利 益伸率(%)	信用倍率 (倍)	5日カイ離率 (%)	25日カイ離 率(%)	13週カイ離 率(%)	26週カイ離 率(%)
2914	JT	2916.5	11.7	1.46	6.44	-2.3	7.97	0.89	3.43	5.48	6.01
6464	ツバキナカ	935	6.8	0.74	5.13	-	135.78	0	-1.06	-5.2	-8.55
5302	カーボン	4115	26.7	0.99	4.86	-34.5	27.97	-0.16	0.97	-0.16	-2.37
5214	日電硝	2555	29.7	0.45	4.69	-70.6	6.78	-0.63	0.79	1.91	2.88
1605	INPEX	1452	7	0.5	4.4	-30.1	7.01	0.29	0.42	1.61	0.13
1911	住友林	2862	7.4	0.91	4.36	-38.5	1.78	0.53	5.35	8.09	14.35
8804	東建物	1661	7.7	0.77	4.33	5.5	6.99	0.13	2.47	3.05	-1.3
7944	ローランド	3920	11.5	3.19	4.33	21	2.49	-1.01	-0.94	0.21	1.68
2491	Vコマース	1712	11.7	2.65	4.26	-15.9	36.68	-0.97	-0.9	-0.8	-7.67
5201	AGC	5010	12.6	0.79	4.19	151.2	5.2	0.3	1.56	1.78	5.98
4634	洋インキHD	2159	19	0.52	4.16	20.2	2.94	-0.03	3.62	8.4	12.46
4631	DIC	2466	11.6	0.6	4.05	0.1	20.8	0.04	2.57	2.66	2.26
3003	ヒューリック	1142	10	1.26	4.02	7.1	0.62	-0.03	2.97	4.79	4.99
6250	やまびこ	1310	6.5	0.7	3.96	38.9	14.99	-0.81	0.4	3.8	9.97
6143	ソディック	742	11.8	0.46	3.9	-43.2	20.29	-0.58	-0.77	-1.01	-0.54
4189	KHネオケム	2307	8.3	1.44	3.9	18	9.83	-0.18	-0.39	-5.36	-10.57
3436	SUMCO	1860	9.3	1.22	3.87	-1.2	20.92	-1.57	-3.36	-3.2	-3.65
3405	クラレ	1243	8.1	0.64	3.86	-6	8.75	0.08	2.04	3.49	9.77
9147	NXHD	7830	9.6	0.92	3.83	-35.7	1.38	-0.43	0.35	1.51	2.06
7751	キャノン	3162	11.2	1.02	3.79	16.3	14.08	4.52	7.09	7.38	6
7272	ヤマハ発	3440	7.2	1.16	3.77	-3.9	3.02	0.11	1.73	2	4.82
7740	タムロン	3195	7.9	1.1	3.75	0	2.4	2.7	4.15	1.65	1.04
6929	日セラ	2661	16.7	1.28	3.75	7.2	3.12	-0.72	0.87	-0.04	3.38
6302	住友重	3220	10.3	0.69	3.72	-	16.55	0.06	1.32	3.9	9.35
6141	DMG森精機	2152	8.4	1.09	3.71	25.9	4.02	0.45	0.8	1.08	9.05
5108	ブリヂストン	5380	10.9	1.24	3.71	20.4	0.6	0.57	1.67	3.86	5.96
7956	ビジョン	2073	30.6	3.23	3.66	-7.9	2.06	1.12	1.07	0.59	0
6498	キッツ	910	9.4	0.9	3.62	2.1	2.1	0.73	0.53	3.22	7.05
6592	マブチ	3755	20.3	0.86	3.59	-21.8	0.94	-5.03	-2.35	-0.64	-2.05
5943	ノーリツ	1800	14	0.72	3.55	8.9	0.99	-0.6	2.43	7.31	14.39
3105	日清紡HD	1026	8.9	0.61	3.5	32.4	5.19	0	1.98	2.69	3.47
2579	コカBJH	1439	-	0.54	3.47	-	4.32	-0.45	0.74	2.41	2.01
5105	TOYO	1584	8.4	0.76	3.47	-15.7	4	0.35	3.25	2.61	2.33
7718	スター精	1729	8	0.89	3.47	-23.9	2.36	-0.43	-1.31	0.59	2.25
6856	堀場製	7440	8.8	1.3	3.42	-2.9	0.5	-0.77	-1.81	2.11	11.61
2124	ジェイエイシ	2497	18.3	6.37	3.4	10.4	2.74	-2.41	-1.8	0.43	1.28
6361	荏原	5840	10.2	1.49	3.33	2.5	2.53	-1.88	-2.34	1.18	8.19
4324	電通グループ	4795	16.4	1.44	3.27	43.7	0.17	0.37	2.64	6.47	9.08
5851	リョービ	1546	9	0.37	3.23	-5	14.34	-0.02	1.7	5.89	16.37
2427	アウトソシン	1350	9.4	2.13	3.18	61.5	9.74	-0.44	3	7.54	18.79
2503	キリンHD	2187.5	15.6	1.8	3.15	2.4	3.76	-0.39	2.95	5.39	5.42
4004	レゾナック	2104	12.7	0.69	3.08	-15.8	11.29	-1.31	-2.79	-3.99	-3.25
7984	コクヨ	1900	14	0.92	3.05	0.2	2.1	0.08	2.32	2.77	3.4

※指標は4/27日時点、QUICKデータより証券ジャパン調査情報部作成

最後に重要な注意事項が記載されておりますので、お読みください

参考銘柄

3088 マツキヨココカラ&カンパニー

都市型ドラッグストアの草分け的存在。PB や化粧品、医薬品に強い。ー昨年 10 月、ココカラファインと経営統合。

23 年 3 月期第 3 四半期（4～12 月）業績は売上高が前年同期比 40.6%増の 7142.7 億円、営業利益が同 74.2%増の 483.5 億円となった。営業利益以下には経営統合に伴うのれん償却費（47.1 億円）、商標権償却費（7.1 億円）が含まれており、これらを控除すると営業利益は 537.8 億円（同 82.3%増）、純利益は 376.8 億円（同 23.6%増）となる。なお、前年同期のココカラファインの業績を合算した比較では同 3.6%増収、45.7%営業増益となった。12 月末の店舗数はマツモトキヨシグループが 3 月末比純増 40 店舗の 1848 店舗、ココカラファイングループが同じく純増 28 店舗で 1545 店舗、合計 3393 店舗となった。マツモトキヨシグループでは 4 つの重点戦略を掲げ、①利便性の追求では、デジタルと店舗網を活用した顧客との接点拡大、②独自性の追求では、店舗フォーマットの再構築とリニューアル、PB 商品の拡充、③専門性の追求では、セルフメディケーションの推進や美容、健康サポート、④グローバル事業の拡大では、アジアでの事業拡大と越境 EC 事業の拡充を図っている。ココカラファイングループもマツモトキヨシグループの国内重点戦略に沿った事業展開を進めている。これらの施策により、統合に伴うのれん償却額を含んでも、営業利益率は前年同期の 5.5%から 6.8%に、1.3%ポイント改善した。

通期の見通しは据え置かれているが、第 3 四半期までの進捗率は売上高で 75.1%と計画線ながら、営業利益は 83.6%と高く、上振れ着地の可能性があるだろう。また、インバウンド需要も月を追うごとに伸びており、1～3 月期の訪日外国人の旅行消費額は 1 兆 146 億円と、コロナ前の 9 割近くまで戻ってきている。さらに、今年は花粉の飛散も例年を大きく上回っていたとみられ、医薬品や生活雑貨の伸びも期待されよう。決算発表は 5 月 12 日予定。



決算説明会資料



9042 阪急阪神ホールディングス

関西大手私鉄の阪急、阪神を傘下に持ち、不動産やホテル、エンタテインメントなどに多角展開。梅田再開発にも注力中。

23 年 3 月期第 3 四半期（4～12 月）業績は営業収益が前年同期比 38.5%増の 7164.4 億円、営業利益が同 172.9%増の 766.2 億円となった。主力の都市交通セグメントでは行動制限の解除に伴う人流の回復や旅行支援策、インバウンドの回復などで、鉄道事業・自動車事業ともに旅客数に一定の回復がみられ、前年同期比 14.2%増収、272.8%営業増益となった。鉄道では定期外の伸びが目立ち（阪急が同

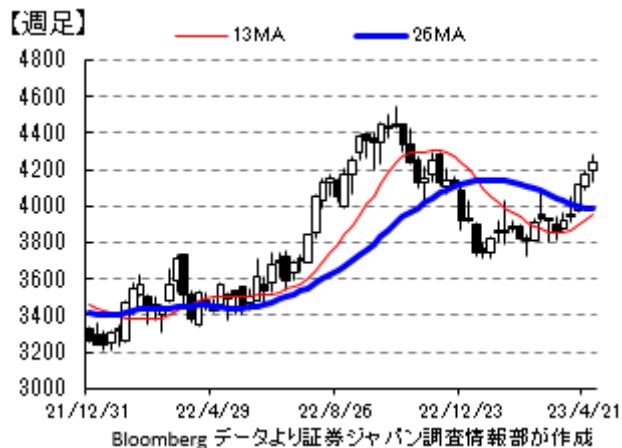

参考銘柄

19.9%増、阪神が同 25.2%増)、鉄道運輸収入はコロナ前の 9 割程度まで回復した。不動産セグメントでは、ホテル事業の宿泊部門、飲料部門の利用者数や賃貸事業の沿線商業施設の賃料収入が回復傾向となり、同 21.7%増収、47.3%営業増益となった。また、エンタテインメントセグメントでは宝塚歌劇のステージ事業で新型コロナによる一部公演中止などがあったものの、阪神タイガースのスポーツ事業がイベント開催制限措置の緩和とともに入場人員が回復し、セグメント収益は同 13.5%増収、29.1%増益となった。さらに、旅行セグメントでは新型コロナの自宅療養支援業務の受注が大きく伸びたほか、国内旅行の県民割りや全国旅行支援などの効果でツアー販売が伸び、同 317.1%増収、営業利益は前年同期の 77 億円の赤字から 191 億円の黒字に転換した。また、国際輸送セグメントも内外での需給逼迫の緩和から、同 31.3%増収、13.8%営業増益となった。

会社側では旅行事業での自宅療養者支援などの受注拡大に加え、多くの事業で前回予想の想定を上回ったことから、営業収益で従来計画比 500 億円増の 9750 億円(前期比 30.6%増)、営業利益で同じく 150 億円増の 850 億円(同 116.7%増)に引き上げた。ただ、修正後の通期計画に対する第 3 四半期までの営業利益の進捗率は 87.6%と高く、第 4 四半期も旅行需要の拡大などが見込まれることから、さらなる上振れも期待されよう。また、24 年 3 月期は期を通じて経済の正常化の恩恵を受けるとみられ、鉄道利用者やホテル宿泊者の増加が期待できよう。加えて、2025 年に迫った大阪万博の開幕や IR(統合型リゾート)の認可(開業は早くも 2029 年)など、材料も豊富だ。決算発表は 5 月 15 日予定。

決算補足説明資料



(大谷 正之)

4449 ギフティ

2023 年 12 月期通期の業績予想は、売上高が前期比 43.7%増の 67.8 億円、EBITDA が前期比 57.7%増の 12.6 億円、EBITDA マージンが前期比 1.7 ポイント改善の 18.6%、営業利益が前期比 124.1%増の 8.1 億円、営業利益率が前期比 4.3 ポイント改善の 12.0%を見込んでいる。サービス別の売上高は、giftee の売上高が前期比 19.7%減の 1.5 億円、giftee for Business の売上高が前期比 42.2%増の 35.5 億円、eGift System の売上高が前期比 20.7%増の 8.0 億円、地域通貨サービス他の売上高が前期比 10.7%減の 3.8 億円を見込んで

おり、ギフト単体の売上高は前期比 29.4%増の 48.9 億円、子会社合計の売上高は前期比 100.8%増の 18.9 億円を見込んでいる。リオープニングの影響により、中大型のプロモーション案件が増加しているほか、「えらべる Pay」、「giftee BOX」などの新コンテンツの引き合いが増加しており、giftee for Business を牽引役に売上高の高い伸びを見込んでいる。また、ギフト単体の EBITDA マージンは前期比 6.0 ポイント改善の 28.4%を見込んでいる一方で、ビジネスモデルが異なり、先行投資フェーズにいる子会社の比率が増加することから、全社の EBITDA マージンの改善幅は限定的となっている。なお、同社では中長期的な成長に向けて M&A を積極的に実施しており、減損損失や法人税等調整額などの精緻な見積もりが困難であるとして、親会社株主に帰属する当期純利益は非開示となっている。

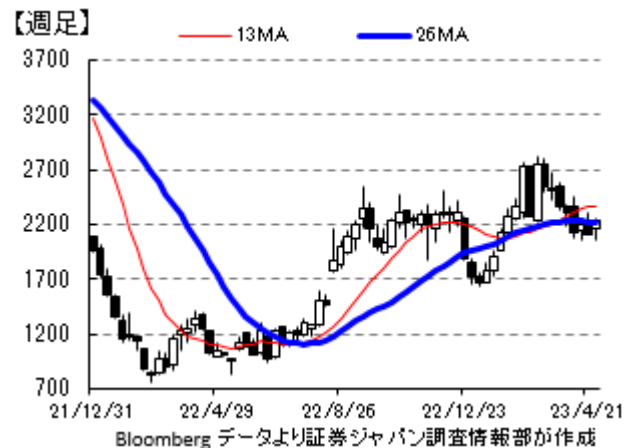

参考銘柄

3923 ラクス

修正後の2026年3月期までの新中期経営目標は、5カ年の売上高CAGRが26%から30%、2026年3月期の純利益が100億円以上、2026年3月期の純資産が200億円以上となっている。新中期経営目標では、当初4年間は先行投資フェーズと位置付けられており、CAGR26%から30%が達成された場合の2026年3月期の売上高は488.6億円から571.3億円となっている。また、同社では2023年3月期を営業利益のボトムとし、2024年3月期以降は増益に転換させる方針を示している。

(下田 広輝)

6857 アドバンテスト

23年3月期の営業利益は前年比46.2%増の1676.8億円と過去最高益を更新したものの、計画の1700億円を下回った。売上高は同34.4%増の5602億円と計画の5500億円を上回った。世界的なインフレ進行により民生機器向けの需要が減少、半導体メーカーは年後半からの在庫調整や設備投資計画の見直しが顕著となるも、半導体の高性能化を背景としたテスト需要の増加が民生機器向け需要の減少を補い、部材の調達価格上昇の影響に対しても、増収や円安が業績に追い風となった。特にSoC半導体用試験装置が、HPC（ハイ・パフォーマンス・コンピューティング）デバイスやアプリケーション・プロセッサ向けに販売が大きく上伸。自動車・産業機器などの成熟プロセス品向けも伸長し、メモリ半導体市場の大幅悪化にもかかわらず、高性能メモリ半導体向け試験装置に需要が年度を通して継続された。暦年2022年では全体の半導体試験装置市場は前年比で縮小したと見られるものの、同社はマーケットシェアを拡大させて売上が伸長した。

今後は、昨年度後半の事業環境の先行き不透明感がさらに高まるとしており、短期的にはインフレ進行や金利上昇などによる世界経済の景気後退リスクの増大に加え、地政学的リスクの拡大懸念、急激な為替変動リスクなど、半導体メーカーの在庫調整や生産調整は当面継続し、暦年2023年の半導体試験装置市場は前年比で縮小するものと想定。それらを勘案して、今期の営業利益計画は前期比37.4%減の1050億円、売上高計画は同14.3%減の4800億円と控えめと見られる計画となった。想定為替は1ドル130円、1ユーロ140円の前提。

しかし、中長期的には半導体は社会のDX（デジタル・トランスフォーメーション）やGX（グリーン・トランスフォーメーション）を支える不可欠なものとして、さらに高い機能や信頼性が求められ、半導体市場自体の成長は揺るぎないものと考えられる。特に、最近のchatGPTなどの広まりやHPCニーズの高まりから、高性能GPUなどの需要拡大余地は大きいと思われ、同社の独自技術で強みを持つSoCテストなど、その恩恵を大きく受ける期待は高いといえよう。会社では、今下期から24年度にかけて半導体市場の回復を見込んでいるが、分野によってタイミングにばらつきがあり、主力の半導体メーカーを顧客に持つ同社の回復力は、想定よりも早いのではないだろうか。

IRライブラリー



SoC テスタ



テスト・システムV93000 Exa Scale
同社資料より

【週足】



最後に重要な注意事項が記載されておりますので、お読みください

参考銘柄

6594 ニデック（旧 日本電産）

創立 50 周年を機に、4 月 1 日から社名を日本電産株式会社からニデック株式会社に変更、国内の連結子会社の商号についてもニデックを冠したものに変更した。

23 年 3 月期通期の営業利益は前年比 41.3%減の 1001 億円と、第 3 四半期決算発表時の計画 1100 億円を下回った。材料費の高騰、中国のゼロコロナ政策の影響、1-3 月の為替の変動(想定 1 ドル 133.53 円)などの減益要因のほか、予てより不採算事業の見直しや欧州の一部製品におけるリコールの可能性などに対応するため第 4 四半期(1-3 月)に 500 億円程度の費用計上を見込んでいたが、固定費の大幅な低減を図るために 579 億円に増額して計上したことが大きな要因(通期 757 億円)。一方、売上高は 22 年 3 月期比 16.9%増の 2 兆 2428 億円と、計画の 2 兆 2 千億円を達成した。

今期の営業利益計画は、懸念されていた構造改革費用については一掃されたとして、前期のほぼ 2.2 倍の 2200 億円を見込む。売上高計画は同 1.9%減の 2 兆 2 千億円であるが、今期想定為替は 1 ドル 120 円としており、前期並みの想定為替で換算すると売上高は約 2 兆 4500 億円の計算となる。

説明会では、車載分野は、開発コストのこなれた第 2 世代の 100kw モデルの E-Axle を投入しており、戦略上コスト割れで提供していた第 1 世代との置き換えにより利益率の向上を図るとし、5 月からは第 2 弾の 150kw モデルも追加を予定、年度末には第 2 世代の割合で 7 割超を目指すとした。

機械事業では、今期から機械事業本部(減速機、プレス機、工作機械)を始動し、プレス機は EV 向けなどの成長分野を強化、工作機械は製品構成の多様化を図り、特に中国を深耕し高成長を狙うとした。また、同社の M&A 戦略の好例として、三菱重工から譲渡を受け傘下に収めたニデックマシンツールについて言及。静粛性に優れた歯車の加工技術は主力の EV の減速機だけではなく、グループで取扱う工作機械や家電、商業、産業用などモーター製品においてもその展開が可能であり、すべてを内製化することで価格を抑え、より性能が高く競争力のある製品を製造できることを強調した。今後も M&A 戦略を進めることを明言したが、機械事業以外にも、将来的には半導体で構成されるインバーターの内製化も視野に入れている考えを示した。

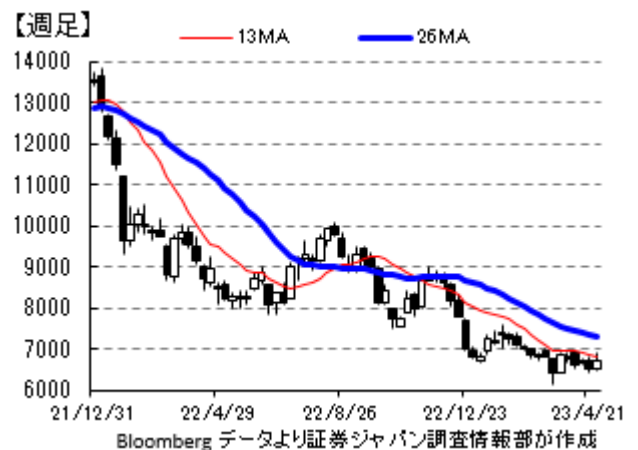
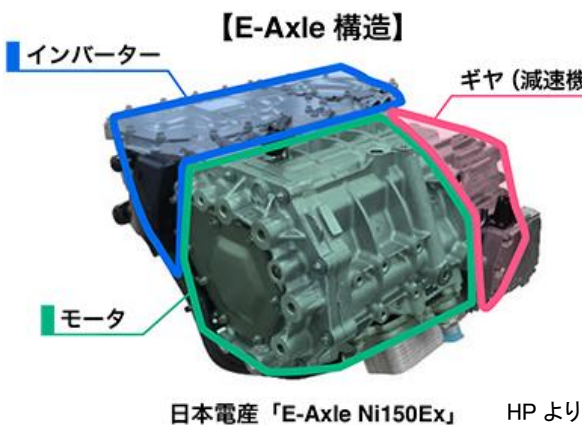

[IR 資料室](#)



(東 瑞輝)

タイムテーブルと決算予定 (予定は変更になる場合がありますので、ご注意ください)

<国内スケジュール>

- 5月1日(月)
4月消費動向調査(14:00、内閣府)
4月新車販売(14:00、自販連・全軽協)
- 5月2日(火)
4月マネタリーベース(8:50、日銀)
- 5月3日(水) 憲法記念日
- 5月4日(木) みどりの日
- 5月5日(金) こどもの日
- 5月8日(月)
特になし
- 5月9日(火)
3月消費動向指数(8:30、総務省)
3月家計調査(8:30、総務省)
3月毎月勤労統計(8:30、厚労省)
4月車名別新車販売(11:00、自販連・全軽協)
- 5月10日(水)
3月景気動向指数(14:00、内閣府)
3月消費活動指数(14:00、日銀)
- 5月11日(木)
4/27、28の日銀金融政策決定会合「主な意見」(8:50)
3月国際収支(8:50、財務省)
4月企業倒産(13:30)
4月景気ウォッチャー調査(14:00、内閣府)
- 5月12日(金)
4月マネーストック(8:50、日銀)
オプション取引SQ算出日

<国内決算>

- 5月1日(月)
15:00~ イビデン<4062>
- 5月2日(火)
12:00~ 双日<2768>
14:00~ 三井物<8031>
15:00~ JAL<9201>
- 5月8日(月)
9:00~ ヤマダHD<9831>
13:00~ HOYA<7741>
14:00~ 丸紅<8002>
15:00~ JFE<5411>、ワークマン<7564>、リコー<7752>、川崎船<9107>
- 時間未定 大阪ガス<9532>
- 5月9日(火)
12:00~ 郵船<9101>
13:00~ 伊藤忠<8001>
14:00~ 住友商<8053>
15:00~ ミツコシセタン<3099>、出光興産<5019>、ダイキン<6367>、日精工<6471>、ローム<6963>、太陽誘電<6976>、任天堂<7974>、三菱商<8058>、レノバ<9519>、ニトリHD<9843>
- 17:00~ 三菱自<7211>
- 時間未定 JMDC<4483>、IHI<7013>

【参考】直近で発表された主な国内経済指標

半導体製造装置販売高 (SEAJ)

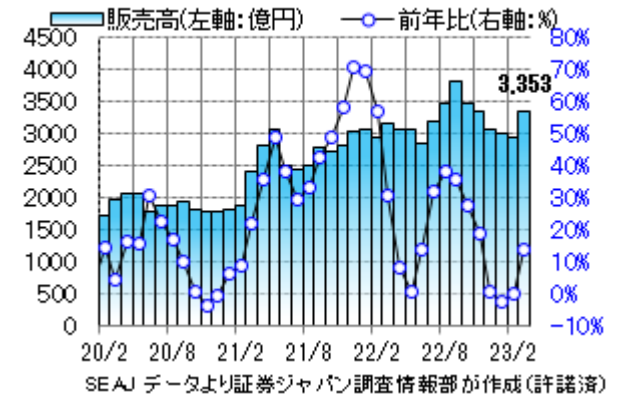

東京地区百貨店売上高

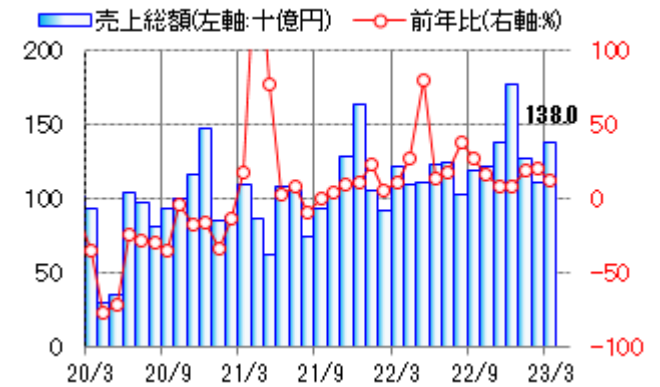

住宅着工

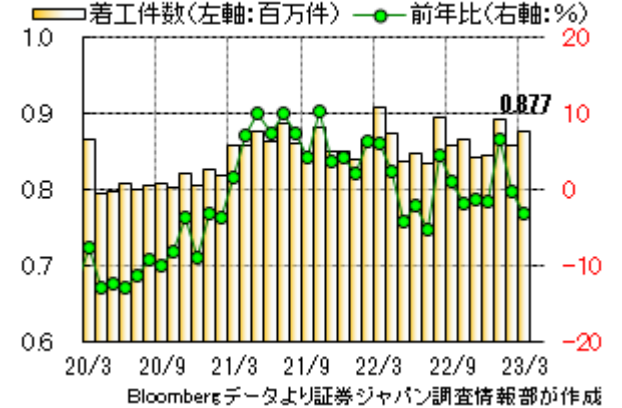

発表月	指標名	前年比	前回より
3月	東京地区百貨店売上	+12.6%	↓
3月	全国百貨店売上	+9.8%	↓
3月	半導体製造装置販売	+14.0%	↑
4月	東京CPI	+3.5%	↑
4月	東京CPIコア	+3.5%	↑
3月	失業率	2.8%	↑
3月	有効求人倍率	1.32	↓
3月	小売業販売額 前月比	+0.6%	↓
3月	小売業販売額 前年比	+7.2%	↑
3月	百貨店・スーパー売上	+3.2%	↓
3月	住宅着工	-3.2%	↓
3月	鉱工業生産 前月比 速報	+0.8%	↓
3月	鉱工業生産 前年比 速報	-0.7%	↓

※ご注意「前回より」は前の四半期・月との比較ですが、改定・確報とある場合は直近の速報値との比較です。発表、報道等より証券ジャパン調査情報部が作成

タイムテーブルと決算予定 (予定は変更になる場合がありますので、ご注意ください)

5月10日(水)

- 11:00~ カカクコム<2371>、川重<7012>
- 12:00~ 小野薬<4528>
- 13:00~ 日ハム<2282>、日清食HD<2897>、旭化成<3407>、三菱重<7011>、トヨタ<7203>
- 14:00~ 日本製鉄<5401>
- 15:00~ エア・ウォーター<4088>、富士フイルム<4901>、三井金<5706>、住友鋳<5713>、パナソニック<6752>、島津<7701>、スクリン<7735>、オリックス<8591>、三井不<8801>、ヤマトHD<9064>、ソフトバンク<9434>、カプコン<9697>
【1Q】花王<4452>
【3Q】パンパシHD<7532>
- 16:00~ Jパワー<9513>
- 時間未定 バンダイナム<7832>

5月11日(木)

- 11:00~ 帝人<3401>、デンカ<4061>、アイフル<8515>
- 12:00~ 大林組<1802>
- 13:00~ 清水建<1803>、塩野義<4507>、ENEOS<5020>、SUBARU<7270>
- 14:00~ 明治HD<2269>
- 15:00~ 日揮HD<1963>、味の素<2802>、JTOWER<4485>、武田<4502>、神戸鋼<5406>、ミネベアミツミ<6479>、シスメックス<6869>、ホンダ<7267>、ニコン<7731>、東エレク<8035>、菱地所<8802>、住友不<8830>、西武HD<9024>、KDDI<9433>、NTTデータ<9613>、セコム<9735>、コナミG<9766>、ソフトバンクG<9984>
- 16:00~ コムシスHD<1721>、JCRファーマ<4552>、日産自<7201>、東急<9005>、日空ビル<9706>
- 17:00~ ベネ・ワン<2412>

5月12日(金)

- 12:00~ 東洋水産<2875>、東レ<3402>
- 13:00~ 大成建<1801>、王子HD<3861>、三井化学<4183>、NTT<9432>
- 14:00~ 大和ハウス<1925>、ヤクルト<2267>
- 15:00~ マツキヨココカラ<3088>、ラクス<3923>、菱ガス化<4182>、三菱ケミカル<4188>、日製鋼<5631>、三菱マ<5711>、DOWA<5714>、住友電<5802>、フジクラ<5803>、アマダ<6113>、ハーモニック<6324>、日電子<6951>、いすゞ<7202>、オリンパス<7733>、凸版<7911>、大日印<7912>
【1Q】AGC<5201>
- 16:00~ りそなHD<8308>、ダイフク<6383>
- 時間未定 SBI<8473>、スクエニHD<9684>

<海外スケジュール・現地時間>

5月1日(月)

- 米 4月ISM製造業PMI
- 米 3月建設支出
- 休場 英、仏、独、スイス、蘭、ベルギー、ルウエー、スペイン、ギリシャ、ハンガリー、ポーランド、メキシコ、コロンビア、ブラジル、中国、香港、ベトナム、台湾、韓国、シンガポール、マレーシア、インドネシア、フィリピン、タイ、トルコ、南ア、印、露 (メーデー他)

5月2日(火)

- FOMC(3日まで、FRB)
- 中 4月財新・製造業PMI
- 欧 4月ユーロ圏消費者物価
- 米 3月製造業受注
- 米 3月雇用動態調査
- 米 4月新車販売
- ADB年次総会(~5日、韓国・仁川)
- 休場 中国、ベトナム

5月3日(水)

- FOMC最終日、パウエルFRB議長会見
- 欧 3月ユーロ圏失業率
- 米 4月ISMサービス業PMI
- 休場 中国、ベトナム、ポーランド

【参考】直近で発表された主な海外経済指標

米新築住宅販売(左軸、千戸)

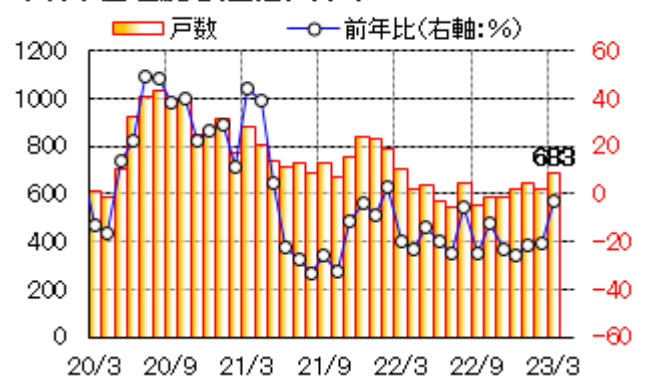

消費者信頼感指数 1985年=100

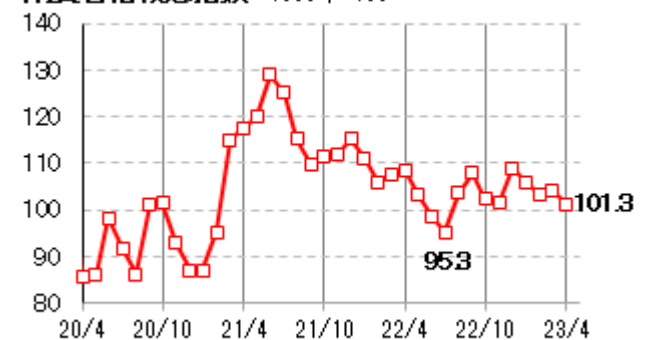

Bloombergデータより証券ジャパン調査情報部が作成

最後に重要な注意事項が記載されておりますので、お読みください

タイムテーブルと決算予定 (予定は変更になる場合がありますので、ご注意ください)

5月4日(木)

ECB定例理事会、ラガルドECB総裁会見
中 4月財新・製造業PMI
米 3月貿易収支
米 1~3月期労働生産性・単位労働コスト
休場 マレーシア(釈迦生誕日)、タイ(国王戴冠日)

5月5日(金)

中 4月財新・サービス業PMI
欧 3月ユーロ圏小売売上高
米 4月雇用統計
米 3月消費者信用残高
休場 インド(釈迦生誕日)、韓国(こどもの日)、タイ

5月6日(土)

チャールズ国王戴冠式

5月8日(月)

米 3月卸売売上高
休場 英国

5月9日(火)

中 4月貿易統計
休場 ロシア(戦勝記念日)

5月10日(水)

米 4月消費者物価
米 4月財政収支

5月11日(木)

中 4月消費者物価、卸売物価
英 1~3月期GDP
米 4月卸売物価
G7財務相・中銀総裁会議(~13日、新潟市)

5月12日(金)

米 4月輸出入物価
米 5月ミシガン大消費者景況感指数

各国の製造業PMI (米国はISM)

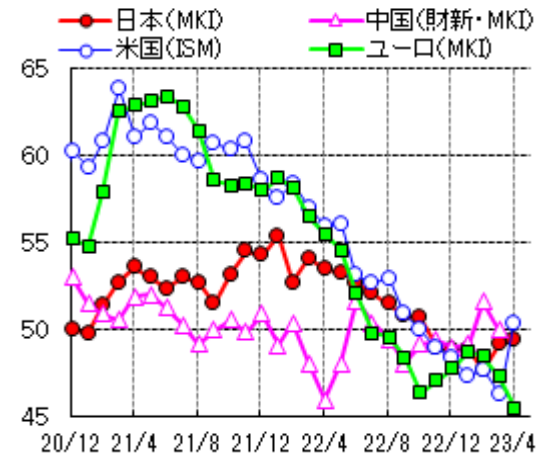

非製造業PMI

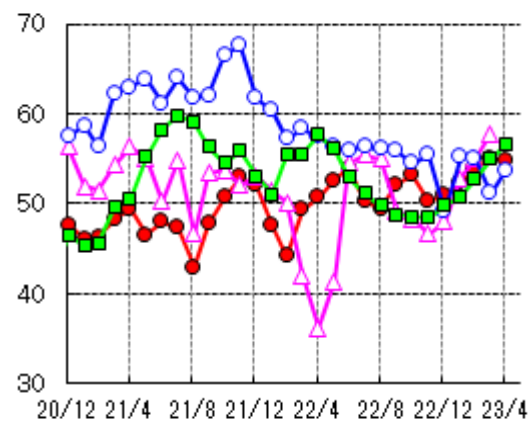

Bloombergデータより証券ジャパン調査情報部作成

<海外決算>

5月1日(月)

チェック・ポイント

5月2日(火)

ファイザー、インモード、ウーバー、マリオット、
スターバックス、AMD

5月3日(水)

エスティ・ローダー、ベリスク、コルテバ、アルベマール、
クアルコム、コグニザント、ファストリー

5月4日(木)

ポール、シェイクシャック、データドッグ、ゾエティス、AIG、
アップル、ショッピファイ、ブロック、モデルナ、エクスペディア

5月8日(月)

ペイパル、3Dシステムズ、デボン・エナジー、パランティア

5月9日(火)

EA、アカマイ、アフアーム

5月10日(水)

ディズニー、ユニティ

	前回より
米 4月 製造業PMI マークイット 速報	50.4 ↑
米 4月 非製造業PMI マークイット 速報	53.7 ↑
米 3月 シカゴ連銀全米活動指数	-0.19 ↓
米 4月 ダラス連銀製造業活動指数	-23.4 ↓
米 3月 新築住宅販売 前月比	+9.6% ↑
米 4月 消費者信頼感指数	101.3 ↓
米 3月 卸売在庫 前月比	+0.1% ↓
米 3月 耐久財受注 前月比 速報	+3.2% ↑
米 1Q GDP 年率 前期比	+1.1% ↓
米 1Q コアPCE 前期比	+4.9% ↑
米 1Q 個人消費 前期比	+3.7% ↑
欧 4月 製造業PMI マークイット 速報	45.5 ↓
欧 4月 非製造業PMI マークイット 速報	56.6 ↓
独 4月 製造業PMI マークイット 速報	44.0 ↓
独 4月 非製造業PMI マークイット 速報	55.7 ↑
欧 4月 IFO企業景況感指数	95.0 ↓
欧 4月 IFO期待指数	92.2 ↑

※ご注意「前回より」は前の四半期・月との比較ですが、改定・確報とある場合は直近の速報値との比較です。発表、報道等より証券ジャパン調査情報部が作成

(東 瑞輝)

主な決算発表予定

銘柄	発表日	23/3期予想(QC)		24/3期予想(QC)		23/3期予想(会社計画)	
		営業利益	税引利益	営業利益	税引利益	営業利益	税引利益
2768 双日	5月2日	-	114824	-	95256	-	110000
8031 三井物	5月2日	-	1089469	-	860566	-	1080000
9201 JAL	5月2日	42750	33857	103550	79257	-	25000
5411 JFE	5月8日	228583	151067	213450	152617	-	150000
6448 ブラザー	5月8日	72640	52120	68780	48700	73000	51000
6806 ヒロセ電	5月8日	48451	35690	45263	33465	47000	34500
7741 HOYA	5月8日	-	168254	-	183700	-	163000
7752 リコー	5月8日	79922	54725	92189	63660	85000	57000
8002 丸紅	5月8日	354629	540205	304014	450706	-	530000
9107 川崎汽	5月8日	92425	654309	87068	115644	85000	650000
9532 大ガス	5月8日	45460	37820	137280	103760	60000	57000
9831 ヤマダHD	5月8日	51661	37032	55897	39285	61100	43600
2229 カルビー	5月9日	22317	15533	26500	17683	22000	15500
2871 ニチレイ	5月9日	31114	20817	33455	22294	31500	21200
3099 三越伊勢丹	5月9日	28111	27206	34750	26695	26000	25500
3626 TIS	5月9日	61445	53237	63073	41962	59000	52000
4483 JMDC	5月9日	6041	4066	7785	5076	6000	4000
4732 USS	5月9日	43896	30204	44598	30628	43460	30000
4921 ファンケル	5月9日	9864	7100	12571	8847	9800	6950
5019 出光興産	5月9日	268317	233467	180817	143067	255000	220000
6367 ダイキン	5月9日	382627	255816	428013	292499	372000	235000
6471 日精工	5月9日	29856	16244	38678	23580	28000	13500
6841 横河電	5月9日	38657	26269	44471	34909	38500	26000
6963 ローム	5月9日	90964	79077	93652	72766	90000	80000
6976 太陽誘電	5月9日	34154	23740	39762	28785	31000	20000
7013 IHI	5月9日	89164	52778	104991	64645	85000	50000
7164 全国保証	5月9日	41511	29628	43288	30927	41300	29450
7211 三菱自	5月9日	178827	145582	169627	122345	170000	140000
7974 任天堂	5月9日	491499	391510	446260	339725	480000	370000
8001 伊藤忠	5月9日	712833	813455	649167	786955	700000	800000
8053 住友商	5月9日	-	558111	-	458222	-	550000
8058 三菱商	5月9日	-	1168782	-	906389	-	1150000
8252 丸井G	5月9日	39963	22138	44325	26619	41000	21500
9101 郵船	5月9日	289318	984323	207527	229224	290000	1000000
9843 ニトリHD	5月9日	126997	87401	127509	88109	150600	104000
2002 日清粉G	5月10日	31980	-10420	37520	25880	33000	-10000
2282 日ハム	5月10日	-	16643	-	27343	15000	17000
2371 カカクコム	5月10日	24258	17020	27097	18746	25900	17600
2897 日清食HD	5月10日	55046	39341	63456	44680	52000	38000
3289 東急不HD	5月10日	95660	39871	102470	53077	95000	39000
3407 旭化成	5月10日	126767	-58750	148878	109638	125000	-105000
4088 エアウオータ	5月10日	61025	39275	70000	45550	62000	40000
4528 小野薬	5月10日	155866	127714	178477	136578	149000	114000
4901 富士フイルム	5月10日	261071	203836	275386	214636	260000	200000
5401 日本製鉄	5月10日	878713	650557	621875	460474	-	670000

証券ジャパン調査情報部作成 単位百万円

予定が変わることがあります。また、業績予想は4月24日現在です

最後に重要な注意事項が記載されておりますので、お読みください

銘柄	発表日	23/3期予想(QC)		24/3期予想(QC)		23/3期予想(会社計画)	
		営業利益	税引利益	営業利益	税引利益	営業利益	税引利益
5713 住友鋳	5月10日	-	160308	-	128363	-	158000
5947 リンナイ	5月10日	43751	28738	46196	30006	44000	29500
6752 パナHD	5月10日	287243	209364	372414	265039	280000	210000
7011 三菱重	5月10日	-	130137	-	158268	-	120000
7012 川重	5月10日	86175	51943	82800	48971	-	54000
7203 トヨタ	5月10日	2642476	2475757	3048770	2766125	2400000	2360000
7701 島津	5月10日	68240	50724	72725	53032	68000	49000
7735 スクリン	5月10日	75831	53361	62421	42840	74500	50000
8591 オリックス	5月10日	317143	271210	411236	341397	-	250000
8801 三井不	5月10日	302399	195173	329452	209836	300000	190000
9006 京急	5月10日	11875	14900	24150	14100	8000	15000
9064 ヤマトHD	5月10日	63396	45229	84604	52568	61000	45000
9434 SB	5月10日	1070838	549778	862479	455582	1050000	540000
9513 Jパワー	5月10日	161520	106600	111700	71860	171000	115000
9697 カブコン	5月10日	50744	36504	56536	40265	50000	36500
1721 コムシスHD	5月11日	35120	23700	36120	24600	32000	19000
1802 大林組	5月11日	88313	74281	89269	72432	86000	71000
1803 清水建	5月11日	70650	52616	75614	56230	71500	51500
1963 日揮HD	5月11日	35033	29946	39642	30289	34000	30000
2269 明治HD	5月11日	77422	59833	81022	54333	77500	62000
2433 博報堂DY	5月11日	53825	30775	55975	31700	51000	26000
2802 味の素	5月11日	136560	88774	153891	97002	-	90000
4091 日本酸素HD	5月11日	114050	70623	117923	73435	113000	68000
4202 ダイセル	5月11日	49867	37671	50986	35922	54000	41000
4403 日油	5月11日	40000	33650	41300	31700	39000	32300
4502 武田	5月11日	535569	316107	507095	297201	530000	307000
4507 塩野義	5月11日	153615	171403	172595	164404	147000	170000
4536 参天薬	5月11日	-5174	-14108	36151	25682	-6500	24380
4581 大正薬HD	5月11日	25350	20425	21950	15875	23500	19000
4613 関西パ	5月11日	33283	23603	40882	26702	32000	23000
5020 ENEOS	5月11日	319450	140733	360300	188400	320000	140000
5021 コスモHD	5月11日	164783	67900	133083	64867	174000	68000
5406 神戸鋼	5月11日	66300	60500	84900	59729	67000	62000
6370 栗田工	5月11日	38600	26618	41840	28544	38000	27600
6417 SANKYO	5月11日	54901	43836	59763	41922	55000	45000
6479 ミネベア	5月11日	100553	74169	105366	80240	100000	71000
6869 シスメックス	5月11日	76650	50832	83670	56642	77000	51000
6952 カシオ	5月11日	18880	13350	27286	19175	18000	13000
7201 日産自	5月11日	368131	177634	399326	296965	360000	155000
7270 SUBARU	5月11日	301530	213065	312147	224994	300000	210000
7731 ニコン	5月11日	56484	43687	43555	34200	55000	42000
7832 パナムHD	5月11日	118067	90326	139263	100111	112000	87000
7951 ヤマハ	5月11日	49579	38729	59157	45043	48500	37000
8035 東エレク	5月11日	585604	436516	423398	314251	580000	433000
8283 PALTAC	5月11日	25197	19345	28319	21645	24700	19000
8572 アコム	5月11日	92056	60900	88695	59667	87900	62400
8802 菱地所	5月11日	291343	167440	294322	177617	291000	165000

証券ジャパン調査情報部作成 単位百万円

予定が変わることがあります、また、業績予想は4月24日現在です

最後に重要な注意事項が記載されておりますので、お読みください

銘柄	発表日	23/3期予想(QC)		24/3期予想(QC)		23/3期予想(会社計画)	
		営業利益	税引利益	営業利益	税引利益	営業利益	税引利益
8830 住友不	5月11日	241999	160372	251603	165252	240000	160000
9005 東急	5月11日	42112	24533	70150	45650	40000	22000
9024 西武HD	5月11日	21350	54500	40000	22800	21000	54000
9048 名鉄	5月11日	22260	16967	31330	20413	21000	16000
9404 日テレHD	5月11日	45225	34025	45925	34375	43000	33000
9433 KDDI	5月11日	1080425	680068	1129692	717270	1100000	688000
9468 カドカワ	5月11日	21579	11484	22036	13902	21000	11000
9613 NTTデータ	5月11日	241359	132182	289451	141959	236000	136000
9706 日本空港ビル	5月11日	-10775	-3332	9918	5776	-14300	-4600
9735 セコム	5月11日	135586	90129	141329	92314	134000	87300
9984 SBG	5月11日	-	-90157	-	657286	-	-
1801 大成建	5月12日	72850	56500	97550	69950	54700	47100
1808 長谷工	5月12日	87325	57420	88390	58500	87000	57000
1925 ハウス	5月12日	376788	246492	389269	258693	465000	308000
2267 ヤクルト	5月12日	66677	52452	77182	59384	64000	50000
2331 ALSOK	5月12日	36391	24550	38670	25927	36000	24500
2875 東洋水	5月12日	39157	29957	50957	38300	41000	31000
3088 マツキヨココ	5月12日	61315	41647	66784	46096	57800	38100
3402 東レ	5月12日	107506	75035	125313	90650	-	72000
3774 I I J	5月12日	27632	18162	32060	21200	27200	17500
3861 王子HD	5月12日	100867	67178	118083	75013	105000	70000
3923 ラクス	5月12日	1515	1113	3102	2129	1498	1111
4042 東ソー	5月12日	79953	61296	108104	73453	83000	66000
4182 菱ガス化	5月12日	53413	51824	59625	52885	52000	50000
4183 三井化学	5月12日	146567	95108	136242	90025	147000	95000
4188 三菱ケミG	5月12日	203830	121464	250450	132686	200000	118000
4527 ロート	5月12日	32700	23350	37900	27450	33000	24000
5802 住友電	5月12日	160293	100327	203683	133612	160000	100000
5901 洋田HD	5月12日	4000	9000	31000	27700	2000	7500
6005 三浦工	5月12日	20180	15448	21640	16228	20000	15200
6113 アマダ	5月12日	49690	34714	50572	35617	48000	33000
6383 ダイフク	5月12日	57229	40916	63889	46079	57000	40000
6502 東芝	5月12日	110460	110980	171800	78040	95000	130000
6845 アズビル	5月12日	29823	21637	31646	22695	29800	21800
7167 めぶきFG	5月12日	-	33650	-	48600	-	30000
7186 コンコルディ	5月12日	-	55383	-	64850	-	55000
7202 いすゞ	5月12日	236214	146279	272657	172264	230000	140000
7261 マツダ	5月12日	152216	138753	170920	126179	150000	140000
7267 ホンダ	5月12日	898772	734203	1000555	810899	870000	725000
7459 メディバル	5月12日	48433	34367	50900	35300	46500	33500
7550 ゼンショHD	5月12日	18750	13300	27800	14600	25000	14027
7733 オリンパス	5月12日	195484	146481	210433	378649	198000	149000
7911 凸版	5月12日	73733	60967	74833	40900	77000	71000
7912 大日印	5月12日	62500	70875	67450	67850	67000	67000
7988 ニフコ	5月12日	33203	23340	38250	26560	33000	21500
8111 ゴルドウイン	5月12日	20655	20165	23382	22074	20300	20000
8136 サンリオ	5月12日	13533	8413	15817	10518	12900	7600

証券ジャパン調査情報部作成 単位百万円

予定が変わることがあります。また、業績予想は4月24日現在です

最後に重要な注意事項が記載されておりますので、お読みください

銘柄	発表日	23/3期予想(QC)		24/3期予想(QC)		23/3期予想(会社計画)	
		営業利益	税引利益	営業利益	税引利益	営業利益	税引利益
8309 三井住友トラ	5月12日	-	193129	-	207157	-	190000
8354 ふくおかFG	5月12日	-	30640	-	63500	-	30500
8369 京都銀	5月12日	-	26150	-	27600	-	25000
8410 セブン銀	5月12日	-	19900	-	30175	-	19500
8439 東京センチュ	5月12日	88308	1516	98220	69451	-	1000
9008 京王	5月12日	18700	9750	30425	20725	16800	9400
9364 上組	5月12日	31300	23600	32075	24025	30500	23000
9401 TBSHD	5月12日	20000	35400	21700	34200	20000	35500
9432 NTT	5月12日	1823641	1203124	1818826	1259616	1820000	1190000
9684 スクエニHD	5月12日	45154	44768	66098	46784	-	-
1812 鹿島	5月15日	122163	105013	125700	101050	121000	105000
2181 パーソルHD	5月15日	54000	31200	63000	36400	53000	20400
2784 アルフレッサ	5月15日	28750	21500	30700	22550	29500	21200
3291 飯田GHD	5月15日	121830	86882	122640	79972	140000	95000
4005 住友化	5月15日	4182	1942	86891	69504	0	0
4021 日産化	5月15日	53588	42138	56713	43163	53400	42100
4506 住友ファーマ	5月15日	-44167	-32531	-58500	-49800	-27000	-35000
4523 エーザイ	5月15日	56155	61270	60530	47816	55000	57000
4543 テルモ	5月15日	124594	94497	142496	108902	122000	91500
5929 三和HD	5月15日	53021	31486	46313	30053	54000	31000
6098 リクルート	5月15日	352783	274333	349967	261150	341000	270000
6178 日本郵政	5月15日	-	400007	-	368021	-	400000
6273 SMC	5月15日	251456	213009	235510	184034	248500	220000
6849 日本光電	5月15日	20527	15079	23506	16233	19000	13500
7181 かんぽ生命	5月15日	-	85069	-	86678	-	87000
7182 ゆうちょ銀	5月15日	-	323750	-	322383	-	320000
7269 スズキ	5月15日	327146	215099	369183	238301	310000	200000
8088 岩谷産	5月15日	40333	30300	42367	32217	40000	30000
8114 デサント	5月15日	8400	11281	9933	12383	8100	10000
8253 クレセゾン	5月15日	-	46207	-	40379	-	47000
8306 三菱UFJ	5月15日	-	1057473	-	1170264	-	1000000
8316 三井住友FG	5月15日	-	808623	-	843862	-	770000
8331 千葉銀	5月15日	-	60067	-	63017	-	60000
8411 みずほFG	5月15日	-	581050	-	588942	-	540000
8593 三菱HCキャ	5月15日	145533	110733	165600	118433	-	110000
8750 第一生命HD	5月15日	-	233400	-	272888	-	219000
8795 T&D	5月15日	-	-150972	-	92066	-	-160000
9041 近鉄GHD	5月15日	60725	80350	75925	48525	56000	76000
9042 阪急阪神	5月15日	86025	48125	90525	57350	85000	45000
9989 サンドラッグ	5月15日	36617	25150	39117	26883	35400	24200
9435 光通信	5月16日	86374	84432	87746	69566	85000	88000
8630 SOMPO	5月19日	-	95138	-	193550	-	80000
8725 MS&AD	5月19日	-	155313	-	305325	-	140000
8766 東京海上	5月19日	-	376667	-	477467	-	370000

証券ジャパン調査情報部作成 単位百万円

予定が変わることがあります。また、業績予想は4月24日現在です

各種指数の推移 (Bloomberg データより証券ジャパン調査情報部が作成)

4/28 15:59 現在

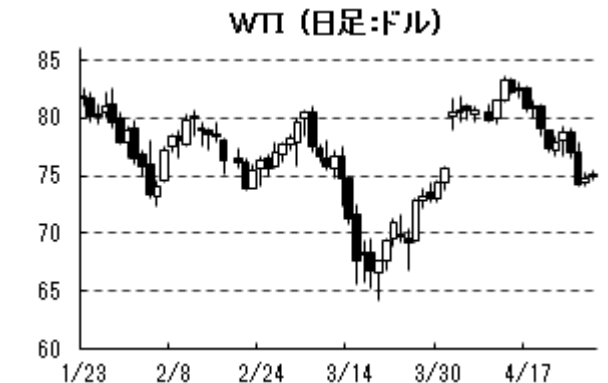
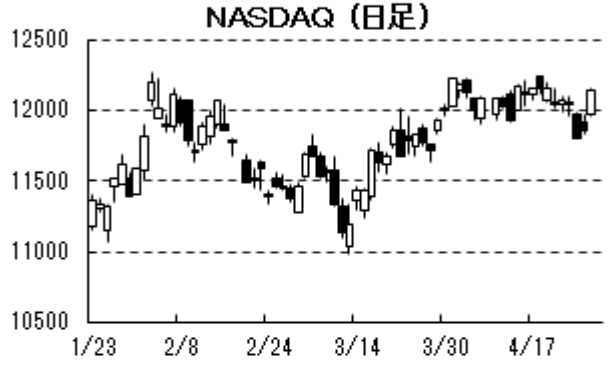
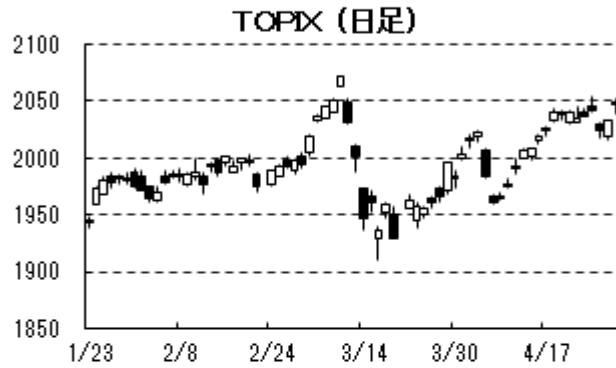
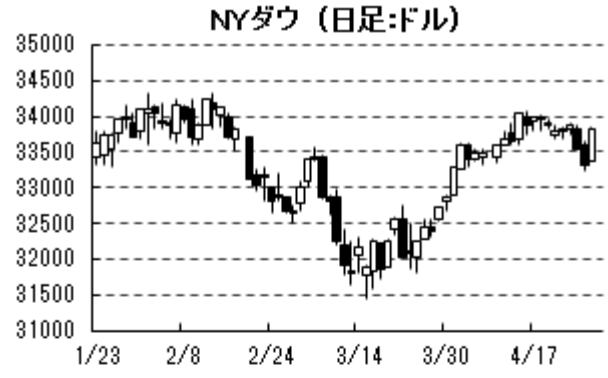

最後に重要な注意事項が記載されておりますので、お読みください

投資にあたっての注意事項

【重要開示事項】

- 本資料は、株式会社証券ジャパン（以下「証券ジャパン」といいます。）調査情報部が、投資判断の参考となる情報提供を目的として作成したものであり、投資勧誘を目的として作成したものではありません。
- 執筆アナリストは、本資料におけるレポート対象企業の有価証券を保有しておらず、重大な利益相反関係にありません。
- 本資料は証券ジャパンが信頼できると考える情報に基づいて作成したのですが、その情報の正確性および完全性について証券ジャパンが保証するものではありません。
- 本資料に基づき投資を行った結果、お客様に何らかの損害が発生した場合でも、証券ジャパンは、理由の如何を問わず責任を負いません。
- 本資料に記載された証券ジャパンの意見ならびに予測は、資料作成時点での証券ジャパンの見通しであり今後予告なしに証券ジャパンの判断で随時変更することがあります。また、本資料のコンテンツおよび体裁等も証券ジャパンの判断で随時変更することがあります。2023年4月28日現在、金融商品取引所の信用取引の禁止措置等の規制銘柄は当レポートより除外しております。今後、金融商品取引所等により新たな規制が行われる可能性があります。
- 掲載した企業について株価の下落や発行者の信用状況の悪化等により、投資元本を割り込むおそれがあります。銘柄の選択、投資に関する最終決定はお客様自身の判断でなされるようお願いいたします。
- 本資料は証券ジャパンの著作物であり、著作権法によって保護されております。証券ジャパンの事前の承認なく、本資料の全部もしくは一部を引用または複製、転送等により使用することを禁じます。

発行所住所等 〒103-0025 東京都中央区日本橋茅場町 1-2-18
編集発行責任者 増田 克実
商号等 株式会社証券ジャパン
金融商品取引業者 関東財務局長（金商）第170号
加入協会 日本証券業協会、一般社団法人日本投資顧問業協会

コンプライアンス推進部審査済 2023年4月28日

【手数料等及びリスクについて】

各商品等へのご投資には、所定の手数料等（株式取引の場合は約定代金に対して最大 1.210%（227,273 円以下の場合は 2,750 円）（税込））の委託手数料、投資信託の場合は銘柄ごとに設定された販売手数料及び信託報酬等の諸経費、等）をご負担いただきます。

また、各商品等には価格の変動等による損失を生じるおそれがあります。

商品ごとに手数料等及びリスクは異なりますので、当該商品等の契約締結前交付書面や目論見書（目論見書補完書面を含みます）等、お客様向け資料をよくお読みください。

【免責事項等】

- 本資料は、株式会社証券ジャパン（以下「証券ジャパン」といいます。）調査情報部が、投資判断の参考となる情報提供を目的として作成したアナリスト・レポートであり、当社は、同社との契約に基づき、お客さまへの情報提供を目的として使用するものです。
- また、本資料におけるレポート対象企業の選定も証券ジャパン独自の判断で行っており、当社が対象企業を指定して本資料の作成を依頼したものではありません。
- 本資料は、信頼できると考えられる情報に基づいて証券ジャパンが作成したのですが、当社は、その正確性、完全性を保証するものではありません。
- 本資料に基づき投資を行った結果、お客様に何らかの損害が発生した場合でも、当社及び証券ジャパンは理由の如何を問わず責任を負いません。
- 本資料は、お客様への情報提供のみを目的としたものであり、特定の有価証券の売買あるいは特定の証券取引の勧誘を目的としたものではありません。株式・債券等の有価証券の投資には、株価・債券価格等の有価証券価格の下落や発行者の信用状況などの悪化等により、投資元本を割り込むおそれがあります。投資に関する最終決定は、お客様ご自身の判断でなされるようお願い申し上げます。また、本資料はお客様ご自身のためにのみ、お客様限りで利用下さい。なお、当社の事前の承諾なく、本資料の全部もしくは一部を引用または複製、転送等により使用することを禁じます。

住所等 〒680-0841 鳥取県鳥取市吉方温泉 3 丁目 101 番地
商号等 大山日ノ丸証券株式会社
金融商品取引業者 中国財務局長（金商）第 5 号
加入協会 日本証券業協会

留意事項

この資料は投資判断の参考となる情報提供を目的としたものであり、投資勧誘を目的としたものではありません。銘柄の選択、投資に関する最終決定はご自身の判断でお願いいたします。本資料は信頼できる情報に基づいて作成したのですが、その正確性、完全性を保証したものではありません。本資料に示された意見や予測は、資料作成時点での当社の見通しであり、今後予告なしに当社の判断で随時変更することがあります。